



DIÁRIO OFICIAL CARAPICUÍBA

Informativo Oficial da Prefeitura de Carapicuíba - Edição 230 - Ano 3 - Sexta-feira, 24 de Julho de 2020

Mais de 1.000 moradores já realizaram testes de coronavírus em Carapicuíba pelo aplicativo Dados do Bem



Prefeitura vai realizar mais de 40 mil testes entre rápidos e RT-PCR no Ginásio Ayrton Senna

CORONAVÍRUS

Como é transmitido

De uma pessoa doente para outra, por contato próximo
(cerca de 2 metros)



- **GOTÍCULAS DE SALIVA**
- **ESPIRRO**
- **TOSSE**
- **CATARRO**

- **TOQUE OU APERTO DE MÃO**

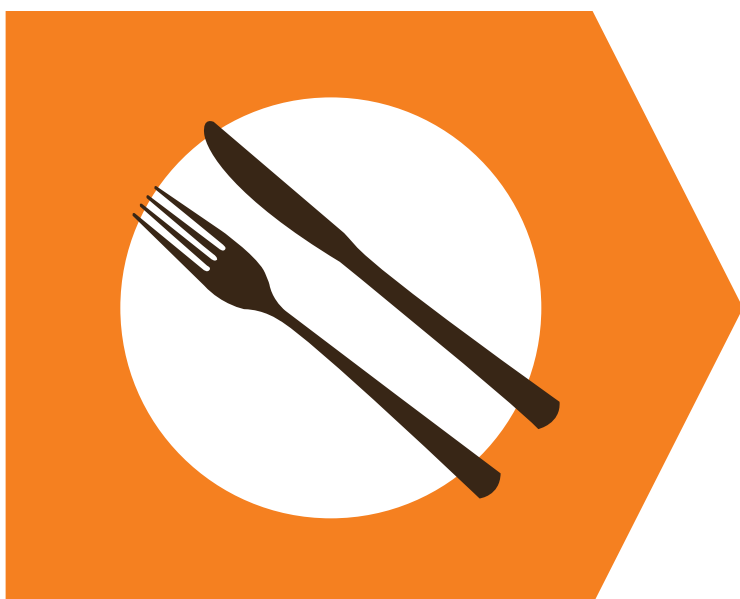

- **OBJETOS OU SUPERFÍCIES CONTAMINADAS**



EXPEDIENTE

Prefeito: Marcos Neves | **Vice-prefeita:** Gilmara Gonçalves | **Secretário de Governo:** Luiz Carlos Neves
Departamento de Comunicação: Fernanda Coimbra | **Jornalista Responsável:** Matheus Chaves - MTB 0088878/SP
Informativo Oficial da cidade de Carapicuíba conforme lei nº 3.479/2017



Atos Oficiais

RELATÓRIO RESUMIDO DA EXECUÇÃO ORÇAMENTARIA BALANÇO ORÇAMENTARIO ORÇAMENTOS FISCAL E DA SEGURIDADE SOCIAL 3º Bimestre

RREO - Anexo 1 (LRF, Art. 52, inciso I, alíneas "a" e "b" do inciso II e 1º)

RECEITAS	PREVISÃO INICIAL	PREVISÃO ATUALIZADA	PREVISTAS ATÉ O BIMESTRE	REALIZADAS ATÉ O BIMESTRE	SALDO A REALIZAR
RECEITAS CORRENTES	652.992.017,63	652.992.017,63	326.496.009,06	323.318.496,54	329.673.521,09
IMPOSTOS, TAXAS E CONTRIBUIÇÕES DE MELHORIA	188.523.486,37	188.523.486,37	94.261.743,36	84.522.260,54	104.001.225,83
CONTRIBUIÇÕES	0,00	0,00	0,00	0,00	0,00
RECEITA PATRIMONIAL	10.685.000,00	10.685.000,00	5.342.500,08	3.057.294,28	7.627.705,72
RECEITA AGROPECUÁRIA	0,00	0,00	0,00	0,00	0,00
RECEITA INDUSTRIAL	0,00	0,00	0,00	0,00	0,00
RECEITA DE SERVIÇOS	0,00	0,00	0,00	0,00	0,00
TRANSFERÊNCIAS CORRENTES	415.603.531,26	415.603.531,26	207.801.765,60	227.673.953,49	187.929.577,77
OUTRAS RECEITAS CORRENTES	38.180.000,00	38.180.000,00	19.090.000,02	8.064.988,23	30.115.011,77
RECEITAS DE CAPITAL	181.151.603,18	181.151.603,18	90.575.801,58	38.748.826,22	142.402.776,96
OPERAÇÕES DE CRÉDITO	74.000.000,00	74.000.000,00	37.000.000,02	24.500.000,00	49.500.000,00
ALIENAÇÃO DE BENS	3.960.000,00	3.960.000,00	1.980.000,00	0,00	3.960.000,00
AMORTIZAÇÃO DE EMPRÉSTIMOS	0,00	0,00	0,00	0,00	0,00
TRANSFERÊNCIAS DE CAPITAL	101.091.603,18	101.091.603,18	50.545.801,56	14.248.826,22	86.842.776,96
OUTRAS RECEITAS DE CAPITAL	2.100.000,00	2.100.000,00	1.050.000,00	0,00	2.100.000,00
(-)DEDUÇÕES DA RECEITA	42.024.300,00	42.024.300,00	21.012.150,00	-23.290.206,52	18.734.093,48
RECEITAS INTRAORÇAMENTARIAS	0,00	0,00	0,00	0,00	0,00
SUBTOTAL DAS RECEITAS (I)	792.119.320,81	792.119.320,81	396.059.660,64	338.777.116,24	453.342.204,57
OPERACOES DE CREDITO - REFINANCIAMENTO (II)	0,00	0,00	0,00	0,00	0,00
SUBTOTAL COM REFINANCIAMENTO (III) = (I + II)	792.119.320,81	792.119.320,81	396.059.660,64	338.777.116,24	453.342.204,57
DEFICIT (IV)				0,00	
TOTAL (V) = (III + IV)	792.119.320,81	792.119.320,81	396.059.660,64	338.777.116,24	453.342.204,57

DESPESAS	Dotação Inicial Anual	Créditos Adicionais/Anulações	Dotação Atualizada Anual	Empenhado até o Bimestre	Liquidado até o Bimestre	Pago até o Bimestre	Saldo a Empenhar	Saldo a Liquidar	Saldo a Pagar
DESPESAS CORRENTES	515.433.916,33	42.871.134,89	558.305.051,22	366.017.035,57	232.771.111,99	183.213.956,58	192.288.015,65	133.245.923,58	49.557.155,41
PESSOAL E ENCARGOS SOCIAIS	250.022.079,62	-8.710.000,00	241.312.079,62	102.724.108,40	102.694.626,11	93.732.129,64	138.587.971,22	29.482,29	8.962.496,47
JUROS E ENCARGOS DA DÍVIDA	800.000,00	-400.000,00	400.000,00	99.221,63	99.221,63	88.286,33	300.778,37	0,00	10.935,30
OUTRAS DESPESAS CORRENTES	264.611.836,71	51.981.134,89	316.592.971,60	263.193.705,54	129.977.264,25	89.393.540,61	53.399.266,06	133.216.441,29	40.583.723,64
DESPESAS DE CAPITAL	216.266.668,48	57.701.886,08	273.968.554,56	131.458.965,97	49.255.147,21	43.921.609,01	142.509.588,59	82.203.818,76	5.333.538,20
INVESTIMENTOS	203.266.668,48	58.101.886,08	261.368.554,56	119.171.828,44	42.915.214,90	37.621.285,44	142.196.726,12	76.256.613,54	5.293.929,46
INVERSÕES FINANCEIRAS	0,00	0,00	0,00	0,00	0,00	0,00	0,00	0,00	0,00
AMORTIZAÇÃO / REFINANCIAMENTO DA DÍVIDA	13.000.000,00	-400.000,00	12.600.000,00	12.287.137,53	6.339.932,31	6.300.323,57	312.862,47	5.947.205,22	39.608,74
RESERVA DE CONTINGENCIA	3.000.000,00	-400.000,00	2.600.000,00						
DESPESAS INTRAORÇAMENTARIAS	0,00	0,00	0,00	0,00	0,00	0,00	0,00	0,00	0,00
SUBTOTAL DAS DESPESAS (VIII)	734.700.584,81	100.173.020,97	834.873.605,78	497.476.001,54	282.026.259,20	227.135.565,59	334.797.604,24	215.449.742,34	54.890.693,61
AMORTIZACAO DA DIVIDA - REFINANCIAMENTOS (IX)	0,00	0,00	0,00	0,00	0,00	0,00	0,00	0,00	0,00
SUBTOTAL COM REFINANCIAMENTO (X) = (VIII + IX)	734.700.584,81	100.173.020,97	834.873.605,78	497.476.001,54	282.026.259,20	227.135.565,59	334.797.604,24	215.449.742,34	54.890.693,61
SUPERAVIT (XI)					56.750.857,04				
TOTAL (XII) = (X + XI)	734.700.584,81	100.173.020,97	834.873.605,78	497.476.001,54	338.777.116,24	227.135.565,59	334.797.604,24	215.449.742,34	54.890.693,61

MARCO AURÉLIO DOS SANTOS NEVES
PREFEITO MUNICIPAL

CARLOS DONIZETI CAETANO
CONTADOR CRC 1SP130864/O-9

REGINA JANAYNA G. PEDROSA
CONTROLE INTERNO

Atos Oficiais

RELATÓRIO RESUMIDO DA EXECUÇÃO ORÇAMENTÁRIA							
DEMONSTRATIVO DAS RECEITAS E DESPESAS COM MANUTENÇÃO E DESENVOLVIMENTO DO ENSINO - MDE							
ORÇAMENTO FISCAL E DA SEGURIDADE SOCIAL							
PERÍODO: 01/04/2020 a 30/06/2020							
RRÉO - Anexo X (LDB, art. 72)							
DESPESAS DO FUNDEB	DOTAÇÃO INICIAL	DOTAÇÃO ATUALIZADA (d)	DESPESAS EMPENHADAS		DESPESAS LIQUIDADAS		Inscritas em Restos a Pagar não Processados ⁶
			ATÉ O BIMESTRE (e)	% (f)=(e/d)x100	ATÉ O BIMESTRE (g)	% (h)=(g/d)x100	
13- PAGAMENTO DOS PROFESSORES DO MAGISTÉRIO	59.789.143,74	54.289.143,74	23.380.823,81	43,07	23.380.823,81	43,07	0,00
13.1- Com Educação Infantil	39.608.143,74	35.708.143,74	15.761.383,44	44,14	15.761.383,44	44,14	0,00
13.2- Com Ensino Fundamental	20.181.000,00	18.581.000,00	7.619.440,37	41,01	7.619.440,37	41,01	0,00
14- OUTRAS DESPESAS	27.330.856,26	37.225.856,26	17.482.042,36	46,96	17.471.416,15	46,93	0,00
14.1- Com Educação Infantil	18.153.856,26	27.503.184,26	13.019.523,81	47,34	13.008.897,60	47,30	0,00
14.2- Com Ensino Fundamental	9.177.000,00	9.722.672,00	4.462.518,55	45,90	4.462.518,55	45,90	0,00
15- TOTAL DAS DESPESAS DO FUNDEB (13 + 14)	87.120.000,00	91.515.000,00	40.862.866,17	44,65	40.852.239,96	44,64	0,00
VALOR							
16- RESTOS A PAGAR INSCRITOS NO EXERCÍCIO SEM DISPONIBILIDADE FINANCEIRA DE RECURSOS DO FUNDEB							0,00
16.1 - FUNDEB 60%							0,00
16.2 - FUNDEB 40%							0,00
17- DESPESAS CUSTEADAS COM O SUPERÁVIT FINANCEIRO, DO EXERCÍCIO ANTERIOR, DO FUNDEB							0,00
17.1 - FUNDEB 60%							0,00
17.2 - FUNDEB 40%							0,00
18- TOTAL DAS DEDUÇÕES CONSIDERADAS PARA FINS DE LIMITE DO FUNDEB (16 + 17)							0,00
INDICADORES DO FUNDEB							VALOR
19 - TOTAL DAS DESPESAS DO FUNDEB PARA FINS DE LIMITE (15-18)							40.852.239,96
19.1 - MÍNIMO DE 60% DO FUNDEB na remuneração do magistério (13 - (16.1 + 17.1)) / (11) * 100%							54,66
19.2 - MÁXIMO DE 40% em despesa com MDE. Que não remuneração do magistério (14 - (16.2 + 17.2)) / (11) * 100%							40,84
19.3 - Máximo de 5% não aplicado no Exercício (100 - (19.1 + 19.2)) %							4,50
CONTROLE DA UTILIZAÇÃO DE RECURSOS NO EXERCÍCIO SUBSEQUENTE							VALOR
20 - RECURSOS RECEBIDOS DO FUNDEB EM < Exercício Anterior > QUE NÃO FORAM UTILIZADOS							0,00
21 - DESPESAS CUSTEADAS COM O SALDO DO ITEM 20 ATÉ O 1º TRIMESTRE DE < Exercício >							0,00

MARCO AURÉLIO DOS SANTOS NEVES
Prefeito Municipal

LILIAN BRAGA VIEIRA
Secretária Municipal

CARLOS DONIZETI CAETANO
Contador CRC 1SP130864/O-9

REGINA JANAYNA G. PEDROSA
Controle Interno

RELATÓRIO RESUMIDO DA EXECUÇÃO ORÇAMENTÁRIA							
DEMONSTRATIVO DAS RECEITAS E DESPESAS COM MANUTENÇÃO E DESENVOLVIMENTO DO ENSINO - MDE							
ORÇAMENTO FISCAL E DA SEGURIDADE SOCIAL							
PERÍODO: 01/04/2020 a 30/06/2020							
RRÉO - Anexo X (LDB, art. 72)							
MANUTENÇÃO E DESENVOLVIMENTO DO ENSINO - DESPESAS CUSTEADAS COM A RECEITA RESULTANTE DE IMPOSTOS E RECURSOS DO FUNDEB							
RECEITAS COM AÇÕES TÍPICAS DE MDE	PREVISÃO INICIAL	PREVISÃO ATUALIZADA (a)	RECEITAS REALIZADAS				
			ATÉ O BIMESTRE	% (c) = (b/a) x 100			
IMPOSTOS E TRANSFERÊNCIAS DESTINADAS À MDE (25% de 3) ⁴	96.640.875,00	96.640.875,00	48.283.433,87	49,96			
DESPESAS COM AÇÕES TÍPICAS DE MDE	DOTAÇÃO INICIAL	DOTAÇÃO ATUALIZADA (d)	DESPESAS EMPENHADAS		DESPESAS LIQUIDADAS		Inscritas em Restos a Pagar não Processados ⁶
			ATÉ O BIMESTRE (e)	% (f) = (e/d)x100	ATÉ O BIMESTRE (g)	% (h) = (g/d)x100	
22- EDUCAÇÃO INFANTIL	93.321.003,64	102.752.694,60	65.169.828,05	63,42	44.758.760,65	43,56	0,00
22.1- Creche	37.328.401,46	41.101.077,84	26.067.931,22	63,42	17.903.504,26	43,56	0,00
22.1.1- Despesas Custeadas com Recursos do FUNDEB	23.104.800,00	25.284.531,20	11.512.362,90	45,53	11.508.112,42	45,51	0,00
22.1.2- Despesas Custeadas com Outros Recursos de Impostos	14.223.601,46	15.816.546,64	14.555.568,32	92,03	6.395.391,84	40,43	0,00
22.2 - Pré- Escola	55.992.602,18	61.651.616,76	39.101.896,83	63,42	26.855.256,39	43,56	0,00
22.2.1 - Despesas Custeadas com Recursos do FUNDEB	34.657.200,00	37.926.796,80	17.268.544,35	45,53	17.262.168,62	45,51	0,00
22.2.2 - Despesas Custeadas com Outros Recursos de Impostos	21.335.402,18	23.724.819,96	21.833.352,48	92,03	9.593.087,77	40,43	0,00
23- ENSINO FUNDAMENTAL	52.535.183,74	54.664.576,78	34.769.940,42	63,61	22.875.066,54	41,85	0,00
23.1 - Despesas Custeadas com Recursos do FUNDEB	29.358.000,00	28.303.672,00	12.081.958,92	42,69	12.081.958,92	42,69	0,00
23.2- Despesas Custeadas com Outros Recursos de Impostos	23.177.183,74	26.360.904,78	22.687.981,50	86,07	10.793.107,62	40,94	0,00
24- ENSINO MÉDIO	0,00	0,00	0,00	0,00	0,00	0,00	0,00
25- ENSINO SUPERIOR	0,00	0,00	0,00	0,00	0,00	0,00	0,00
26- ENSINO PROFISSIONAL NÃO INTEGRADO AO ENSINO REGULAR	0,00	0,00	0,00	0,00	0,00	0,00	0,00
27- OUTRAS: Merenda, Convenios, ...	27.435.655,61	30.669.576,62	28.329.403,19	92,37	11.927.495,74	38,89	0,00
28- TOTAL DAS DESPESAS COM AÇÕES TÍPICAS DE MDE (22 + 23 + 24)	173.291.842,99	188.086.848,00	128.269.171,66	68,20	79.561.322,93	42,30	0,00
DEDUÇÕES CONSIDERADAS PARA FINS DE LIMITE CONSTITUCIONAL							VALOR
29- RESULTADO LÍQUIDO DAS TRANSFERÊNCIAS DO FUNDEB = (12)							19.415.988,47
30- DESPESAS CUSTEADAS COM A COMPLEMENTAÇÃO DO FUNDEB NO EXERCÍCIO							0,00
31- DESPESAS CUSTEADAS COM SUPERÁVIT FINANCEIRO DO EXERCÍCIO ANTERIOR DO FUNDEB							0,00
32- DESPESAS CUSTEADAS COM O SUPERÁVIT FINANCEIRO, DO EXERCÍCIO ANTERIOR, DE OUTROS RECURSOS DE IMPOSTOS							0,00
33- RESTOS A PAGAR INSCRITOS NO EXERCÍCIO SEM DISPONIBILIDADE FINANCEIRA DE RECURSOS DE IMPOSTOS VINCULADOS AO ENSINO							0,00
34- CANCELAMENTO, NO EXERCÍCIO, DE RESTOS A PAGAR INSCRITOS COM DISPONIBILIDADE FINANCEIRA DE RECURSOS DE IMPOSTOS VINCULADOS AO ENSINO = (44j)							0,00
35- TOTAL DAS DEDUÇÕES CONSIDERADAS PARA FINS DE LIMITE CONSTITUCIONAL (29+30+31+32+33+34)6							19.415.988,47
36- TOTAL DAS DESPESAS PARA FINS DE LIMITE ((22+23)-(35))6							48.217.838,72
37- PERCENTAGEM DE APLICAÇÃO EM MDE SOBRE A RECEITA LÍQUIDA DE IMPOSTOS (36)/(3)x100% - LIMITE CONSTITUCIONAL 25%5							24,97

MARCO AURÉLIO DOS SANTOS NEVES
Prefeito Municipal

LILIAN BRAGA VIEIRA
Secretária Municipal

CARLOS DONIZETI CAETANO
Contador CRC 1SP130864/O-9

REGINA JANAYNA G. PEDROSA
Controle Interno



Atos Oficiais

RELATÓRIO RESUMIDO DA EXECUÇÃO ORÇAMENTÁRIA DEMONSTRATIVO DA EXECUÇÃO DAS DESPESAS POR FUNÇÃO/SUBFUNÇÃO ORÇAMENTOS FISCAL E DA SEGURIDADE SOCIAL

3º Bimestre

Período de: 01/05/2020 à 30/06/2020

RREO - Anexo 2(LRF, Art52, inciso II, alínea "c")

FUNÇÃO/SUBFUNÇÃO	DOTAÇÃO INICIAL	CRÉDITOS ADICIONAIS / ANULAÇÕES	DOTAÇÃO ATUALIZADA	DESPESAS EMPENHADAS ATÉ O BIMESTRE	SALDO A EMPENHAR	DESPESAS LIQUIDADAS ATÉ O BIMESTRE	SALDO A LIQUIDAR
4 - ADMINISTRAÇÃO	182.075.089,88	2.750.471,10	184.825.560,98	109.169.239,58	75.656.321,40	71.390.013,05	37.779.226,53
ADMINISTRAÇÃO GERAL	182.075.089,88	2.750.471,10	184.825.560,98	109.169.239,58	75.656.321,40	71.390.013,05	37.779.226,53
ADMINISTRAÇÃO FINANCEIRA	0,00	0,00	0,00	0,00	0,00	0,00	0,00
CONTROLE INTERNO	0,00	0,00	0,00	0,00	0,00	0,00	0,00
TECNOLOGIA DA INFORMAÇÃO	0,00	0,00	0,00	0,00	0,00	0,00	0,00
6 - SEGURANÇA PÚBLICA	4.746.464,84	432.306,46	5.178.771,30	2.661.416,49	2.517.354,81	2.155.362,89	506.053,60
POLICIAMENTO	4.708.142,81	433.306,46	5.141.449,27	2.654.369,50	2.487.079,77	2.148.315,90	506.053,60
DEFESA CIVIL	38.322,03	-1.000,00	37.322,03	7.046,99	30.275,04	7.046,99	0,00
8 - ASSISTÊNCIA SOCIAL	26.139.949,49	2.392.945,28	28.532.894,77	15.804.745,87	12.728.148,90	7.649.790,01	8.154.955,86
ASSISTÊNCIA AO IDOSO	600.000,00	0,00	600.000,00	0,00	600.000,00	0,00	0,00
ASSISTÊNCIA AO PORTADOR DE DEFICIÊNCIA	15.000,00	0,00	15.000,00	0,00	15.000,00	0,00	0,00
ASSISTÊNCIA A CRIANÇA E AO ADOLESCENTE	1.276.000,00	0,00	1.276.000,00	790.439,33	485.560,67	406.776,61	383.662,72
ASSISTÊNCIA COMUNITÁRIA	24.248.949,49	2.392.945,28	26.641.894,77	15.014.306,54	11.627.588,23	7.243.013,40	7.771.293,14
10 - SAÚDE	156.700.890,03	22.773.185,46	179.474.075,49	104.952.080,57	74.521.994,92	72.217.033,40	32.735.047,17
ATENÇÃO BÁSICA	61.896.400,10	414.489,28	62.310.889,38	33.281.676,65	29.029.212,73	25.345.820,62	7.935.856,03
ASSISTÊNCIA HOSPITALAR E AMBULATORIAL	75.023.789,93	15.138.696,18	90.162.486,11	52.004.510,52	38.157.975,59	36.412.781,60	15.991.728,92
SUPORTE PROFILÁTICO E TERAPÊUTICO	12.596.500,00	7.150.000,00	19.746.500,00	16.896.884,23	2.849.615,77	8.162.818,74	8.734.065,49
VIGILÂNCIA SANITÁRIA	1.189.000,00	0,00	1.189.000,00	394.221,12	794.778,88	388.771,12	5.450,00
VIGILÂNCIA EPIDEMIOLÓGICA	5.995.200,00	70.000,00	6.065.200,00	2.374.788,05	3.690.411,95	1.906.841,32	467.946,73
11 - TRABALHO	5.784.503,08	0,00	5.784.503,08	0,00	5.784.503,08	0,00	0,00
RELAÇÕES DE TRABALHO	5.772.503,08	0,00	5.772.503,08	0,00	5.772.503,08	0,00	0,00
EMPREGABILIDADE	12.000,00	0,00	12.000,00	0,00	12.000,00	0,00	0,00
12 - EDUCAÇÃO	173.291.842,99	14.795.005,01	188.086.848,00	128.269.171,66	59.817.676,34	79.561.322,93	48.707.848,73
ADMINISTRAÇÃO GERAL	27.415.000,00	3.233.921,01	30.648.921,01	28.329.403,19	2.319.517,82	11.927.495,74	16.401.907,45
ENSINO FUNDAMENTAL	52.483.119,80	2.158.393,04	54.641.512,84	34.769.940,42	19.871.572,42	22.875.066,54	11.894.873,88
ENSINO MÉDIO	20.655,61	0,00	20.655,61	0,00	20.655,61	0,00	0,00
EDUCAÇÃO INFANTIL	93.321.003,64	9.431.690,96	102.752.694,60	65.169.828,05	37.582.866,55	44.758.760,65	20.411.067,40
EDUCAÇÃO DE JOVENS E ADULTOS	32.063,94	-10.000,00	22.063,94	0,00	22.063,94	0,00	0,00
EDUCAÇÃO ESPECIAL	20.000,00	-19.000,00	1.000,00	0,00	1.000,00	0,00	0,00
13 - CULTURA	3.482.000,00	-3.000,00	3.479.000,00	402.657,52	3.076.342,48	153.150,86	249.506,66
PATRIMÔNIO HISTÓRICO, ARTÍSTICO E ARQUEOLÓGICO	17.500,00	0,00	17.500,00	0,00	17.500,00	0,00	0,00
DIFUSÃO CULTURAL	3.464.500,00	-3.000,00	3.461.500,00	402.657,52	3.058.842,48	153.150,86	249.506,66
15 - URBANISMO	132.851.436,03	51.538.001,94	184.389.437,97	92.736.840,06	91.652.597,91	25.862.142,88	66.874.697,18
INFRA-ESTRUTURA URBANA	132.851.436,03	51.538.001,94	184.389.437,97	92.736.840,06	91.652.597,91	25.862.142,88	66.874.697,18
SERVIÇOS URBANOS	0,00	0,00	0,00	0,00	0,00	0,00	0,00
16 - HABITAÇÃO	2.269.000,00	668.440,24	2.937.440,24	924.138,67	2.013.301,57	86.934,43	837.204,24
HABITAÇÃO URBANA	2.269.000,00	668.440,24	2.937.440,24	924.138,67	2.013.301,57	86.934,43	837.204,24
17 - SANEAMENTO	1.428.000,00	2.000.000,00	3.428.000,00	2.000.000,00	1.428.000,00	441.403,43	1.588.596,57
SANEAMENTO BÁSICO URBANO	1.428.000,00	2.000.000,00	3.428.000,00	2.000.000,00	1.428.000,00	441.403,43	1.588.596,57
18 - GESTÃO AMBIENTAL	78.000,00	-74.000,00	4.000,00	0,00	4.000,00	0,00	0,00
PRESERVAÇÃO E CONSERVAÇÃO AMBIENTAL	75.000,00	-72.000,00	3.000,00	0,00	3.000,00	0,00	0,00
CONTROLE AMBIENTAL	3.000,00	-2.000,00	1.000,00	0,00	1.000,00	0,00	0,00
23 - COMÉRCIO E SERVIÇOS	30.000,00	0,00	30.000,00	0,00	30.000,00	0,00	0,00
TURISMO	30.000,00	0,00	30.000,00	0,00	30.000,00	0,00	0,00
26 - TRANSPORTE	2.828.408,47	3.441.000,00	6.269.408,47	6.027.728,33	241.680,14	3.795.672,82	2.232.055,51
TRANSPORTE RODOVIÁRIO	2.828.408,47	3.441.000,00	6.269.408,47	6.027.728,33	241.680,14	3.795.672,82	2.232.055,51
27 - DESPORTO E LAZER	6.195.000,00	20.000,00	6.215.000,00	2.902.958,15	3.312.041,85	2.318.425,17	584.532,98
DESPORTO COMUNITÁRIO	6.195.000,00	20.000,00	6.215.000,00	2.902.958,15	3.312.041,85	2.318.425,17	584.532,98
28 - ENCARGOS ESPECIAIS	33.800.000,00	-161.334,52	33.638.665,48	31.625.024,64	2.013.640,84	16.395.007,33	15.230.017,31
SERVIÇO DA DÍVIDA INTERNA	24.200.000,00	-161.334,52	24.038.665,48	23.425.024,64	613.640,84	12.159.986,68	11.265.037,96
OUTROS ENCARGOS ESPECIAIS	9.600.000,00	0,00	9.600.000,00	8.200.000,00	1.400.000,00	4.235.020,65	3.964.979,35
99 - RESERVA DE CONTINGÊNCIA	3.000.000,00	-400.000,00	2.600.000,00	0,00	2.600.000,00	0,00	0,00
RESERVA DE CONTINGÊNCIA	3.000.000,00	-400.000,00	2.600.000,00	0,00	2.600.000,00	0,00	0,00
TOTAL	734.700.584,81	100.173.020,97	834.873.605,78	497.476.001,54	337.397.604,24	282.026.259,20	215.449.742,34

MARCÓ AURÉLIO DOS SANTOS NEVES
PREFEITO MUNICIPALCARLOS DONIZETI CAETANO
CONTADOR CRC 1SP130864/O-9REGINA JANAYNA G. PEDROSA
CONTROLE INTERNO



Atos Oficiais

RELATÓRIO RESUMIDO DA EXECUÇÃO ORÇAMENTÁRIA				
DEMONSTRATIVO DAS RECEITAS E DESPESAS COM MANUTENÇÃO E DESENVOLVIMENTO DO ENSINO - MDE				
ORÇAMENTO FISCAL E DA SEGURIDADE SOCIAL				
PERÍODO: 01/04/2020 a 30/06/2020				
RREO - Anexo X (LDB, art. 72)				R\$ 1,00
RECEITAS ADICIONAIS PARA FINANCIAMENTO DO ENSINO	PREVISÃO INICIAL	PREVISÃO ATUALIZADA (a)	ATÉ O BIMESTRE (b)	% (c) = (b/a) x 100
4- RECEITA DE APLIC. FINANCEIRA DE OUTROS REC. DE IMP. VINC. AO ENSINO	500.000,00	500.000,00	46.742,44	9,35
5- RECEITA DE TRANSFERÊNCIAS DO FNDE	19.004.000,00	19.004.000,00	7.501.050,04	39,47
5.1- Transferências do Salário-Educação	16.003.000,00	16.003.000,00	5.801.647,96	36,25
5.2- Transferências Diretas- PDDE	1.000,00	1.000,00	0,00	0,00
5.3- Transferências Diretas- PNAE	3.000.000,00	3.000.000,00	1.254.903,00	41,83
5.4 - Transferências Diretas - PNATE	1.000,00	1.000,00	0,00	0,00
5.5 - Outras Transferências do FNDE	3.013.030,00	3.013.030,00	444.499,08	14,75
5.6 - Aplicação Financeiras dos Recursos do FNDE	0,00	0,00	0,00	0,00
6- RECEITA DE TRANSFERÊNCIAS DE CONVÊNIOS	2.774.970,00	2.774.970,00	0,00	0,00
6.1- Transferências de Convênios	2.774.970,00	2.774.970,00	0,00	0,00
6.2- Aplicação Financeira dos Recursos de Convênios	0,00	0,00	0,00	0,00
7- RECEITA DE OPERAÇÕES DE CRÉDITO	0,00	0,00	0,00	0,00
8- OUTRAS RECEITAS PARA FINANCIAMENTO DO ENSINO	0,00	0,00	0,00	0,00
9- TOTAL DAS RECEITAS ADICIONAIS P/FINANCIAMENTO DO ENSINO (4 + 5 + 6 + 7 + 8)	22.278.970,00	22.278.970,00	7.547.792,48	33,88

MARCO AURÉLIO DOS SANTOS NEVES
Prefeito Municipal

LILIAN BRAGA VIEIRA
Secretária Municipal

CARLOS DONIZETI CAETANO
Cont. CRC 1SP130864/O-9

REGINA JANAYNA G. PEDROSA
Controle Interno

RELATÓRIO RESUMIDO DA EXECUÇÃO ORÇAMENTÁRIA				
DEMONSTRATIVO DAS RECEITAS E DESPESAS COM MANUTENÇÃO E DESENVOLVIMENTO DO ENSINO - MDE				
ORÇAMENTO FISCAL E DA SEGURIDADE SOCIAL				
PERÍODO: 01/04/2020 a 30/06/2020				
RREO - Anexo X (LDB, art. 72)				R\$ 1,00
FUNDEB				
RECEITAS DO FUNDEB	PREVISÃO INICIAL	PREVISÃO ATUALIZADA (a)	ATÉ O BIMESTRE (b)	% (c) = (b/a) x 100
10- RECEITAS DESTINADAS AO FUNDEB	42.024.300,00	42.024.300,00	23.290.206,52	55,42
10.1- Cota-Parte FPM Destinada ao FUNDEB - (20% de 2.1.1)	14.150.000,00	14.150.000,00	6.833.386,37	48,29
10.2- Cota-Parte ICMS Destinada ao FUNDEB - (20% de 2.2)	19.110.000,00	19.110.000,00	9.503.810,81	49,73
10.3- ICMS-Desoneração Destinada ao FUNDEB - (20% de 2.3)	84.000,00	84.000,00	0,00	0,00
10.4- Cota-Parte IPI-Exportação Destinada ao FUNDEB - (20% de 2.4)	180.000,00	180.000,00	64.703,92	35,95
10.5- Cota-Parte ITR ou ITR Arrecadados Destinados ao FUNDEB - (20% de (1.5 + 2.5))	300,00	300,00	55,00	18,33
10.6- Cota-Parte IPVA Destinada ao FUNDEB - (20% de 2.6)	8.500.000,00	8.500.000,00	6.888.250,42	81,04
11- RECEITAS RECEBIDAS DO FUNDEB	87.120.000,00	87.120.000,00	42.778.894,70	49,10
11.1- Transferências de Recursos do FUNDEB	86.750.000,00	86.750.000,00	42.706.194,99	49,23
11.2- Complementação da União ao FUNDEB	20.000,00	20.000,00	0,00	0,00
11.3- Receita de Aplicação Financeira dos Recursos do FUNDEB	350.000,00	350.000,00	72.699,71	20,77
12- RESULTADO LÍQUIDO DAS TRANSFERÊNCIAS DO FUNDEB (11 - 10)	45.095.700,00	45.095.700,00	19.415.988,47	43,06
Acréscimo resultante das transferências do FUNDEB				19.488.688,18

MARCO AURÉLIO DOS SANTOS NEVES
Prefeito Municipal

LILIAN BRAGA VIEIRA
Secretária Municipal

CARLOS DONIZETI CAETANO
Contador CRC 1SP130864/O-9

REGINA JANAYNA G. PEDROSA
Controle Interno

Atos Oficiais

RELATÓRIO RESUMIDO DA EXECUÇÃO ORÇAMENTÁRIA
 DEMONSTRATIVO DOS RESTOS A PAGAR POR PODER E ÓRGÃO
 ORÇAMENTOS FISCAL E DA SEGURIDADE SOCIAL
 3º Bimestre

LRF, artigo 53, inciso V

Período de: 01/05/2020 à 30/06/2020

PODER / ÓRGÃO	Exercícios Anteriores		Liquidação	Movimentação Até o Bimestre				Inscrição ao Final do Exercício		Saldo Até o Bimestre	
	Processados	Não Processados		Pagamentos		Cancelamentos		Processados	Não Processados	Processados	Não Processados
				Processados	Não Processados	Processados	Não Processados				
EXECUTIVO	50.063.243,64	21.744.435,75	15.146.328,31	28.261.720,67	14.213.337,76	739.131,81	113.831,48	0,00	0,00	21.062.391,16	7.417.266,51
MUNICÍPIO DE CARAPICUIBA	50.063.243,64	21.744.435,75	15.146.328,31	28.261.720,67	14.213.337,76	739.131,81	113.831,48	0,00	0,00	21.062.391,16	7.417.266,51
Prefeitura Municipal	37.628.790,70	8.036.334,07	5.279.308,71	20.522.258,42	4.794.297,31	739.131,81	72.112,30	0,00	0,00	16.367.400,47	3.169.924,46
TRANSFERÊNCIAS E CONVENIOS ESTADUAIS - VINCULADOS	603.181,56	1.649.703,31	918.263,82	524.716,08	1.481.481,75	0,00	7.977,73	0,00	0,00	78.465,48	160.243,83
RECURSOS PRÓPRIOS DE FUNDOS ESPECIAIS DE DESPESA - VINCULADOS	3.641.053,70	4.854.807,44	3.036.907,04	3.402.104,94	2.689.296,97	0,00	30.565,25	0,00	0,00	238.948,76	2.134.945,26
TRANSFERÊNCIAS E CONVENIOS FEDERAIS - VINCULADOS	7.787.145,65	6.769.588,21	5.682.298,76	3.812.641,23	5.018.711,73	0,00	3.176,20	0,00	0,00	3.974.504,42	1.747.700,34
OUTRAS FONTES DE RECURSOS	403.072,03	0,00	0,00	0,00	0,00	0,00	0,00	0,00	0,00	403.072,03	0,00
OPERAÇÕES DE CREDITO	0,00	434.002,62	229.550,00	0,00	229.550,00	0,00	0,00	0,00	0,00	0,00	204.452,62
TOTAL	50.063.243,64	21.744.435,75	15.146.328,31	28.261.720,67	14.213.337,76	739.131,81	113.831,48	0,00	0,00	21.062.391,16	7.417.266,51

 MARCO AURÉLIO DOS SANTOS NEVES
 PREFEITO MUNICIPAL

 CARLOS DONIZETI CAETANO
 CONTADOR CRC 1SP130864/O-9

 REGINA JANAYNA G. PEDROSA
 CONTROLE INTERNO

RELATÓRIO RESUMIDO DA EXECUÇÃO ORÇAMENTÁRIA
 DEMONSTRATIVO DO RESULTADO NOMINAL
 ORÇAMENTOS FISCAL E DA SEGURIDADE SOCIAL
 PERÍODO: 30/01/2020 a 30/06/2020

RREO - Anexo VI (LRF, Artigo 53, inciso III)

R\$ 1,00

DÍVIDA FISCAL LÍQUIDA	SALDO		
	Em 31/12/2019 (a)	Em Abril (B)	Em Junho (C)
DÍVIDA CONSOLIDADA (I)	220.867.242,02	215.174.153,78	213.810.256,17
DEDUÇÕES (II)	110.596.578,89	146.897.910,31	173.347.786,38
Disponibilidade de Caixa Bruta	129.235.284,39	173.976.869,94	194.410.177,54
Haveres Financeiros	0,00	0,00	0,00
(-) Restos a Pagar Processados (exeto precat)	18.638.705,50	27.078.959,63	21.062.391,16
DÍVIDA CONSOLIDADA LÍQUIDA (III) = (I - II)	110.270.663,13	68.276.243,47	40.462.469,79
RECEITA DE PRIVATIZAÇÕES (IV)	0,00	0,00	0,00
PASSIVOS RECONHECIDOS (V)	0,00	0,00	0,00
DÍVIDA FISCAL LÍQUIDA (VI) = (III + IV - V)	110.270.663,13	68.276.243,47	40.462.469,79

RESULTADO NOMINAL	PERÍODO DE REFERÊNCIA	
	No Bimestre (c-b)	Até o Bimestre (c-a)
VALOR	-27.813.773,68	-69.808.193,34

DISCRIMINAÇÃO DA META FISCAL	VALOR CORRENTE
META DO RESULTADO NOMINAL FIXADA NO ANEXO DE METAS FISCAIS DA LDO P/O EXERCÍCIO DE REFERÊNCIA	2.599.673,19

DÍVIDA FISCAL LÍQUIDA PREVIDENCIÁRIA	REGIME PREVIDENCIÁRIO		
	Em 31/12/2019	Em fevereiro	Em Abril
DÍVIDA CONSOLIDADA (VII)	0,00	0,00	0,00
DEDUÇÕES (VIII)	0,00	0,00	0,00
Ativo Disponível	0,00	0,00	0,00
Investimentos	0,00	0,00	0,00
Haveres Financeiros	0,00	0,00	0,00
(-) Restos a Pagar Processados	0,00	0,00	0,00
DÍVIDA CONSOLIDADA LÍQUIDA (IX) = (VII - VIII)	0,00	0,00	0,00
PASSIVOS RECONHECIDOS (X)	0,00	0,00	0,00
DÍVIDA FISCAL LÍQUIDA (XI) = (IX - X)	0,00	0,00	0,00

RESULTADO NOMINAL PREVIDENCIÁRIO	PERÍODO DE REFERÊNCIA	
	No Bimestre	Até o Bimestre
VALOR	0,00	0,00

 ENTIDADES RELACIONADAS
 Câmara Municipal de Carapicuíba
 MUNICÍPIO DE CARAPICUIBA

 MARCO AURÉLIO DOS SANTOS NEVES
 Prefeito Municipal

 CARLOS DONIZETI CAETANO
 Contabilista CRC1SP130864/O-9

 REGINA JANAYNA G. PEDROSA
 Controle Interno



Atos Oficiais

RELATÓRIO RESUMIDO DE EXECUÇÃO ORÇAMENTARIA
 DEMONSTRATIVO DO RESULTADO PRIMÁRIO - ESTADOS, DISTRITO FEDERAL E MUNICÍPIOS
 ORÇAMENTOS FISCAL E DA SEGURIDADE SOCIAL
 3º Bimestre

Período de: 01/05/2020 à 30/06/2020

LRF, artigo 53, inciso III

RECEITAS FISCAIS	PREVISÃO ANUAL INICIAL	PREVISÃO ANUAL ATUALIZADA	RECEITAS REALIZADAS ATÉ O BIMESTRE
RECEITAS FISCAIS CORRENTES (I)	642.327.017,63	642.327.017,63	320.261.202,26
Receita Tributaria	188.523.486,37	188.523.486,37	84.522.260,54
Receita de Contribuicao	0,00	0,00	0,00
Receita Previdenciaria	0,00	0,00	0,00
Outras Contribuicoes	0,00	0,00	0,00
Receita Patrimonial Liquida	20.000,00	20.000,00	0,00
Receita Patrimonial	10.685.000,00	10.685.000,00	3.057.294,28
(-) Aplicacoes Financeiras	10.665.000,00	10.665.000,00	3.057.294,28
Transferencias Correntes	415.603.531,26	415.603.531,26	227.673.953,49
Demais Receitas Correntes	38.180.000,00	38.180.000,00	8.064.988,23
Diversas Receitas Correntes	38.180.000,00	38.180.000,00	8.064.988,23
RECEITAS DE CAPITAL (II)	181.151.603,18	181.151.603,18	38.748.826,22
Operacoes de Credito (III)	74.000.000,00	74.000.000,00	24.500.000,00
Amortizacao de Empréstimos (IV)	0,00	0,00	0,00
Alienacao de Ativos	3.960.000,00	3.960.000,00	0,00
Receita de Alienacao de Investimentos Temporários (V)	0,00	0,00	0,00
Receita de Alienacao de Investimentos Permanentes (VI)	0,00	0,00	0,00
Outras Alienacoes de Bens	3.960.000,00	3.960.000,00	0,00
Transferencias de Capital	101.091.603,18	101.091.603,18	14.248.826,22
Convenios	92.640.973,08	92.640.973,08	5.916.491,35
Outras Transferencias de Capital	8.450.630,10	8.450.630,10	8.332.334,87
Outras Receitas de Capital	2.100.000,00	2.100.000,00	0,00
RECEITAS FISCAIS DE CAPITAL (VI)	103.191.603,18	103.191.603,18	14.248.826,22
DEDUÇÕES DA RECEITA	42.024.300,00	42.024.300,00	23.290.206,52
RECEITAS FISCAIS LIQUIDAS	703.494.320,81	703.494.320,81	311.219.821,96
DESPESAS FISCAIS	DOTAÇÃO ANUAL INICIAL	DOTAÇÃO ANUAL ATUALIZADA	DESPESAS LIQUIDADAS ATÉ O BIMESTRE
DESPESAS CORRENTES (IX)	515.433.916,33	558.305.051,22	232.771.111,99
Pessoal e Encargos Sociais	250.022.079,62	241.312.079,62	102.694.626,11
Juros e Encargos da Divida (X)	800.000,00	400.000,00	99.221,63
Outras Despesas Correntes	264.611.836,71	316.592.971,60	129.977.264,25
DESPESAS FISCAIS CORRENTES (XI)	514.633.916,33	557.905.051,22	232.671.890,36
DESPESAS DE CAPITAL (XII)	216.266.668,48	273.968.554,56	49.255.147,21
Investimentos	203.266.668,48	261.368.554,56	42.915.214,90
Inversoes Financeiras	0,00	0,00	0,00
Concessao de Empréstimos (XIII)	0,00	0,00	0,00
Aquisicao de Titulo de Capital ja Integralizado (XIV)	0,00	0,00	0,00
Demais Inversoes Financeiras	0,00	0,00	0,00
Amortizacao da Divida	13.000.000,00	12.600.000,00	6.339.932,31
DESPESAS FISCAIS DE CAPITAL (XVI)	203.266.668,48	261.368.554,56	42.915.214,90
RESERVA DE CONTINGENCIA (XVII)	3.000.000,00	2.600.000,00	0,00
DESPESAS FISCAIS LIQUIDAS (XVIII)	720.900.584,81	821.873.605,78	275.587.105,26
RESULTADO PRIMARIO	-17.406.264,00	-118.379.284,97	35.632.716,70
DISCRIMINAÇÃO DA META FISCAL	VALOR		
META DE RESULTADO PRIMÁRIO FIXADA NO ANEXO DE METAS FISCAIS DA LDO P/O EXERCÍCIO DE REFERÊNCIA	0,00		

Atos Oficiais

RELATÓRIO RESUMIDO DA EXECUÇÃO ORÇAMENTÁRIA DEMONSTRATIVO DAS RECEITAS E DESPESAS COM AÇÕES E SERVIÇOS PÚBLICOS DE SAÚDE ORÇAMENTOS FISCAIS E DA SEGURIDADE SOCIAL PERÍODO: 01/05/2020 a 30/06/2020

RREO - Anexo 12 (LC 141/2012, art.35)

R\$ 1,00

RECEITAS PARA APURAÇÃO DA APLICAÇÃO EM AÇÕES E SERVIÇOS DE SAÚDE	PREVISÃO INICIAL	PREVISÃO ATUALIZADA (a)	RECEITAS REALIZADAS	
			Até o PERÍODO (b)	% (b/a) x100
RECEITAS DE IMPOSTOS LÍQUIDA (I)	170.042.000,00	170.042.000,00	76.691.361,70	45,10
Impostos predial e territorial urbano -IPTU	62.800.000,00	62.800.000,00	37.515.897,61	59,74
Impostos sobre Transmissão de Bens Intervivos - ITBI	9.000.000,00	9.000.000,00	3.099.744,39	34,44
Imposto sobre Serviços de Qualquer Natureza - ISS	49.800.000,00	49.800.000,00	21.907.721,35	43,99
Imposto de Renda Retido na Fonte - IRRF	15.870.000,00	15.870.000,00	4.874.426,83	30,71
Imposto Territorial Rural - ITR	0,00	0,00	0,00	0,00
Multas, juros de mora e outros Encargos dos Impostos	2.920.000,00	2.920.000,00	422.164,44	14,46
Divida Ativa dos Impostos	24.252.000,00	24.252.000,00	5.772.216,03	23,80
Multas, juros de mora e outros Encargos da Divida Ativa	5.400.000,00	5.400.000,00	3.099.191,05	57,39
RECEITAS DE TRANSFERENCIAS CONSTITUCIONAIS E LEGAIS (II)	216.521.500,00	216.521.500,00	116.442.373,77	53,78
Cota - Parte FPM - Fundo de Participação dos Municípios	77.150.000,00	77.150.000,00	34.166.938,34	44,29
Cota - Parte ITR - Imposto Territorial Rural	1.500,00	1.500,00	275,01	18,33
Cota - Parte IPVA - Imposto Sobre Veiculos Automotores	42.500.000,00	42.500.000,00	34.432.586,33	81,02
Cota - Parte ICMS -Imposto sobre Circulação de Mercadorias	95.550.000,00	95.550.000,00	47.519.054,54	49,73
Cota - Parte IPI - Exportação	900.000,00	900.000,00	323.519,55	35,95
Desoneração ICMS (87 / 96)	420.000,00	420.000,00	0,00	0,00
Compensações Financeiras Provenientes de Impostos e Transf. Constitucionais	0,00	0,00	0,00	0,00
Outras	0,00	0,00	0,00	0,00
Total Receitas para Apuração da Aplicação em Ações e Serv Púb de saúde (III) =I+II	386.563.500,00	386.563.500,00	193.133.735,47	49,96

RECEITAS ADICIONAIS PARA FINANCIAMENTO DA SAÚDE	PREVISÃO INICIAL	PREVISÃO ATUALIZADA (c)	RECEITAS REALIZADAS	
			Até o BIMESTRE (d)	% (d/c) x 100
TRANSFERENCIA DE RECURSOS DO SISTEMA ÚNICO DE SAÚDE - SUS	35.581.600,10	35.581.600,10	45.939.321,04	129,11
Provenientes da União	33.581.600,10	33.581.600,10	26.789.673,02	79,77
Provenientes dos Estados	2.000.000,00	2.000.000,00	19.149.648,02	957,48
Provenientes de Outros Municípios	0,00	0,00	0,00	0,00
Outras Receitas do SUS - Aplicação Financeira	1.100.000,00	1.100.000,00	535.287,41	48,66
TRANSFERENCIAS VOLUNTÁRIAS	0,00	0,00	0,00	0,00
RECEITAS DE OPERAÇÕES DE CRÉDITO VINCULADAS À SAÚDE	0,00	0,00	0,00	0,00
OUTRAS RECEITAS PARA FINANCIAMENTO DA SAÚDE	0,00	0,00	0,00	0,00
TOTAL RECEITAS ADICIONAIS PARA FINANCIAMENTO DA SAÚDE	36.681.600,10	36.681.600,10	46.474.608,45	126,70

MARCO AURÉLIO DOS SANTOS NEVES
Prefeito MunicipalCARLOS DONIZETI CAETANO
Contador
CRC N° 1SP130864/O-9DIOGO ALVES FERNANDES
Secretário MunicipalREGINA JANAYNA GIANETTI PEDROSA
Controle Interno
CPF 289.025.938-27

RELATÓRIO RESUMIDO DA EXECUÇÃO ORÇAMENTÁRIA DEMONSTRATIVO DA RECEITA DE IMPOSTOS LÍQUIDA E DAS DESPESAS PRÓPRIAS COM AÇÕES E SERVIÇOS PÚBLICOS DE SAÚDE ORÇAMENTO FISCAL E DA SEGURIDADE SOCIAL PERÍODO: 01/05/2020 a 30/06/2020

RREO - Anexo XVI (ADCT, art. 77)

R\$ 1,00

DESPESAS COM SAÚDE (por Grupo de Natureza da Despesa)	DOTAÇÃO INICIAL	DOTAÇÃO ATUALIZADA (e)	DESPESAS EMPENHADAS		DESPESA LIQUIDADAS		Inscritas em RP n processado
			Até o Bim (f)	% (f/e) x 100	Até o Bim (g)	% (g/e) x100	
DESPESAS CORRENTES	142.886.289,93	162.823.778,93	93.923.934,59	121,23	63.991.198,39	78,33	29.932.736,20
Pessoal e Encargos Sociais	95.887.189,93	93.057.189,93	37.334.142,36	40,12	37.334.142,36	40,12	0,00
Juros e Encargos da Dívida	0,00	0,00	0,00	0,00	0,00	0,00	0,00
Outras Despesas Correntes	46.999.100,00	69.766.589,00	56.589.792,23	81,11	26.657.056,03	38,21	29.932.736,20
DESPESAS DE CAPITAL	13.838.600,10	16.674.296,56	11.028.145,98	66,14	8.225.835,01	0,00	2.802.310,97
Investimentos	13.838.600,10	16.674.296,56	11.028.145,98	66,14	8.225.835,01	0,00	2.802.310,97
Inversões Financeiras	0,00	0,00	0,00	0,00	0,00	0,00	0,00
Amortização da Dívida	0,00	0,00	0,00	0,00	0,00	0,00	0,00
TOTAL DAS DESPESAS COM SAÚDE (IV)	156.724.890,03	179.498.075,49	104.952.080,57	187,37	72.217.033,40	78,33	32.735.047,17
DESPESAS COM SAÚDE NÃO COMPUTADAS PARA FINS DE APURAÇÃO DO PERCENTUAL MÍNIMO	DOTAÇÃO INICIAL	DOTAÇÃO ATUALIZADA (e)	Despesas Empenhadas		Despesas Liquidadas		Inscritas em RP n processado
			Até o Bim. (h)	% (h/lv f) x 100	Até Bimestre (i)	% (i/lv) x100	
DESPESAS COM INATIVOS E PENSIONISTAS	0,00	0,00	0,00	0,00	0,00	0,00	0,00
DESPESAS com Assistência à Saúde que não Atende ao Princípio de Acesso Universal	0,00	0,00	0,00	0,00	0,00	0,00	0,00
DESPESAS Custeadas com Outros Recursos	2.000.000,00	2.148.012,42	162.453,42	0,00	23.012,42	0,00	139.441,00
Recursos de Transferências do Sistema Único de Saúde - SUS	33.581.600,10	40.732.284,14	34.991.123,63	0,00	21.488.075,05	0,00	13.503.048,58
Recursos de Operações de Crédito	5.000.000,00	5.000.000,00	3.517.175,95	0,00	2.014.433,29	0,00	1.502.742,66
Outros Recursos	0,00	0,00	0,00	0,00	0,00	0,00	0,00
Outras Ações e Serviços não Computadas	0,00	0,00	0,00	0,00	0,00	0,00	0,00
Restos a Pagar não Processados Inscritos Indevidamente no Exercício sem Disponibilidade Financ.	0,00	0,00	0,00	0,00	0,00	0,00	0,00
Despesas Custeadas com Disponibilidade de CX Vinc.aos Restos a Pagar CANCELADOS ²	0,00	0,00	0,00	0,00	0,00	0,00	0,00
Despesas Custeadas com Recursos Vinc.à Parcela do Percentual mínimo que não foi Aplicada em Ações e Serviços de Saúde em Exercícios Anteriores ³	0,00	0,00	0,00	0,00	0,00	0,00	0,00
TOTAL DAS DESPESAS NÃO COMPUTADAS (V)	0,00	0,00	0,00	0,00	0,00	0,00	0,00
TOTAL DAS DESPESAS COM AÇÕES E SERVIÇOS PÚBLICOS DE SAÚDE (VI) = (Lv - v)	40.581.600,10	47.880.296,56	38.670.753,00	0,00	23.525.520,76	0,00	15.145.232,24

PERCENTUAL DE APLICAÇÃO EM AÇÕES E SERVIÇOS DE SAÚDE SOBRE A RECEITA DE IMPOSTOS LÍQUIDA E TRANSFERENCIAS CONSTITUCIONAIS E LEGAIS (VII) % = (VI (h ou i)/IIIb x 100)- LIMITE CONSTITUCIONAL 15%⁴

25,21

MARCO AURÉLIO DOS SANTOS NEVES
Prefeito MunicipalCARLOS DONIZETI CAETANO
Contador
CRC N° 1SP130864/O-9DIOGO ALVES FERNANDES
Secretário MunicipalREGINA JANAYNA GIANETTI PEDROSA
Controle Interno
CPF 289.025.938-27



Atos Oficiais

RELATORIO RESUMIDO DA EXECUÇÃO ORÇAMENTARIA DEMONSTRATIVO DA RECEITA DE IMPOSTOS LIQUIDA E DAS DESPESAS PROPRIAS COM AÇÕES E SERVIÇOS PÚBLICOS DE SAÚDE ORÇAMENTO FISCAL E DA SEGURIDADE SOCIAL PERÍODO: 01/05/2020 a 30/06/2020

RREO - Anexo XVI (ADCT, art. 77)

R\$ 1,00

DESPESAS COM SAÚDE (Por Subfunção)	DOTAÇÃO INICIAL	DOTAÇÃO ATUALIZADA	DESPESAS EMPENHADAS		DESPESAS LIQUIDADAS		Insc. em Restos a Pagar não processados valores último bimestre do exerc.
			Até o BIMESTRE (l)	% (l/total l)x100	Até o Bimestre (m)	% (m/total m) x 100	
Atenção Básica	61.896.400,10	62.310.889,38	33.281.676,65	31,71	25.345.820,62	35,10	7.935.856,03
Assistência Hospitalar e Ambulatorial	75.023.789,93	90.162.486,11	52.004.510,52	49,55	36.412.781,60	50,42	15.591.728,92
Suporte Profilático e Terapêutico	12.596.500,00	19.746.500,00	16.896.884,23	16,10	8.162.818,74	11,30	8.734.065,49
Vigilância Sanitária	1.189.000,00	1.189.000,00	394.221,12	0,38	388.771,12	0,54	5.450,00
Vigilância Epidemiológica	5.995.200,00	6.065.200,00	2.374.788,05	2,26	1.906.841,32	2,64	467.946,73
Alimentação e Nutrição	0,00	0,00	0,00	0,00	0,00	0,00	0,00
Outras Subfunções	24.000,00	24.000,00	0,00	0,00	0,00	0,00	0,00
TOTAL	156.724.890,03	179.498.075,49	104.952.080,57	100,00	72.217.033,40	100,00	32.735.047,17

MARCO AURÉLIO DOS SANTOS NEVES
Prefeito Municipal

CARLOS DONIZETI CAETANO
Contador

DIOGO ALVES FERNANDES
Secretário Municipal

REGINA JANAYNA GIANETTI PEDROSA
Controle Interno

CRC Nº 1SP130864/O-9

CPF 289.025.938-27

DECRETO Nº 5.019, DE 22 DE JULHO DE 2020

“Altera dispositivos do Decreto nº 5.017, de 11 de julho de 2020, que estabeleceu normas para o funcionamento de estabelecimentos comerciais e de serviços localizados na Cidade de Carapicuíba, para a Fase 3 - Flexibilização (Amarela) do Plano São Paulo, e dá outras providências”

MARCO AURÉLIO DOS SANTOS NEVES, Prefeito do Município de Carapicuíba, Estado de São Paulo, no uso de suas atribuições legais;

DECRETA:

Art. 1º O inciso II do artigo 4º do Decreto nº 5.017, de 11 de julho de 2020, passa a vigorar com a seguinte redação:

“Art. (...)

II – de segunda a sexta-feira entre 15h e 21h, e aos sábados entre 9h e 15h, sendo vedado aos domingos e feriados, para os estabelecimentos citados no inciso V do artigo 3º deste Decreto; e” (N.R.)

Art. 2º Este Decreto entrará em vigor na data de sua publicação, revogadas as disposições em contrário.

Município de Carapicuíba, 22 de julho de 2020.

MARCO AURÉLIO DOS SANTOS NEVES
MARCOS NEVES
Prefeito

Registrada no livro próprio na Secretaria de Assuntos Jurídicos, nesta data, e publicado no site do Município no endereço: www.carapicuiba.sp.gov.br.

RICARDO MARTINELLI DE PAULA
Secretário de Assuntos Jurídicos

MARCO AURELIO DOS SANTOS NEVES Prefeito do Município de Carapicuíba, Estado de São Paulo, usando das atribuições que lhe são conferidas por Lei,

Carapicuíba, 24 de julho de 2020.

RESOLVE:

PORTARIA Nº. 950, DE 24 DE JULHO DE 2020 EXONERAR a pedido o (a) Senhor (a) ALESSANDRA MORETI DOS SANTOS, matrícula 42445, ocupante do cargo de ENFERMEIRO, do quadro de pessoal, retroagindo seus efeitos em 21 DE JULHO DE 2020.

PORTARIA Nº. 951, DE 24 DE JULHO DE 2020 NOMEAR o (a) Senhor (a) ALEXSANDRA SIQUEIRA CONCEIÇÃO, portador (a) da cédula de identidade R.G. 29.572.480-8 e C.P.F nº 261.180.478-80, no cargo em comissão de ASSESSOR, referência A, de livre provimento em comissão, constante da Lei nº 3.303, de 12 de fevereiro de 2015, junto a SECRETARIA

MUNICIPAL DE EDUCAÇÃO, a partir de 27 DE JULHO DE 2020.

PORTARIA Nº. 952, DE 24 DE JULHO DE 2020 NOMEAR o (a) Senhor (a) VALDECIO APARECIDO ARANTES, portador (a) da cédula de identidade R.G. 10.308.022-3 e C.P.F nº 892.629.488-91, no cargo em comissão de ASSESSOR, referência A, de livre provimento em comissão, constante da Lei nº 3.303, de 12 de fevereiro de 2015, junto a SECRETARIA MUNICIPAL DE OBRAS E SERVIÇOS MUNICIPAIS, a partir de 27 DE JULHO DE 2020.

PORTARIA Nº. 953, DE 24 DE JULHO DE 2020 NOMEAR o (a) Senhor (a) ANDRESSA MARTINEZ GUIMARÃES, portador (a) da cédula de identidade R.G. 41.302.922-0 e C.P.F nº 350.677.538-38, no cargo em comissão de ASSESSOR, referência A, de livre provimento em comissão, constante da Lei nº 3.303, de 12 de fevereiro de 2015, junto a SECRETARIA MUNICIPAL DE ASSISTÊNCIA SOCIAL, a partir de 27 DE JULHO DE 2020.

PORTARIA Nº. 954, DE 24 DE JULHO DE 2020 NOMEAR o (a) Senhor (a) THAUANY CRISTINA DE OLIVEIRA LINCOLN, portador (a) da cédula de identidade R.G. 56.450.580-8 e C.P.F nº 468.809.938-00, no cargo em comissão de ASSESSOR, referência A, de livre provimento em comissão, constante da Lei nº 3.303, de 12 de fevereiro de 2015, junto a SECRETARIA MUNICIPAL DE SAÚDE, a partir de 27 DE JULHO DE 2020.

PORTARIA Nº. 955, DE 24 DE JULHO DE 2020 NOMEAR o (a) Senhor (a) ANDREA CRISTINA DE OLIVEIRA, portador (a) da cédula de identidade R.G. 19.237.463-1 e C.P.F nº 112.962.398-02,

no cargo em comissão de ASSESSOR, referência A, de livre provimento em comissão, constante da Lei nº 3.303, de 12 de fevereiro de 2015, junto a SECRETARIA MUNICIPAL DE SAÚDE, a partir de 27 DE JULHO DE 2020.

PORTARIA Nº. 956, DE 24 DE JULHO DE 2020 NOMEAR o (a) Senhor (a) MARCIA ADRIANA SOUZA BRITO, matrícula 38743, no cargo em comissão de ASSESSOR, referência A, de livre provimento em comissão, constante da Lei nº 3.303, de 12 de fevereiro de 2015, junto a SECRETARIA MUNICIPAL DE SEGURANÇA PÚBLICA E CONTROLE URBANO, a partir de 27 DE JULHO DE 2020.

Carapicuíba, 23 de julho de 2020.

Assunto: Numerações canceladas de impressos oficiais de Vigilância Sanitária.

Sirvo-me do presente, para tornar público, que foram canceladas as numerações abaixo descritas de impressos oficiais de Vigilância Sanitária, o fato se deu, decorrente de rasuras dos mesmos.

- ❖ AUTO DE INFRAÇÃO Nº0080;
- ❖ AUTO DE INFRAÇÃO Nº0069;
- ❖ AUTO DE INFRAÇÃO Nº0650;
- ❖ AUTO DE INFRAÇÃO Nº0090;
- ❖ AUTO DE INFRAÇÃO Nº0651;
- ❖ AUTO DE INFRAÇÃO Nº0652;
- ❖ AUTO DE INFRAÇÃO Nº0035.

Dra Fabiane Pereira
Coordenadora Técnica de Vigilância Sanitária

Carapicuíba, 23 de julho de 2020.

Assunto: Publicação de Processo Administrativo Sanitário Instaurado pela Vigilância Sanitária do Município de Carapicuíba.

Em conformidade com a legislação vigente, tornam-se pública, abertura dos Processos Administrativos Sanitários.

Razão Social: CELINA BATISTA DE ARAUJO
CNPJ: 96.266.408/0001-89

Endereço: RUA SERRA DA CANASTRA, 11º - JARDIM PLANALTO - CARAPICUÍBA
A Coordenação Técnica de Vigilância Sanitária informa a lavratura do AUTO DE INFRAÇÃO: Nº 0057 – Série C em 22/07/2020.

Razão Social: CELINA BATISTA DE ARAUJO
CNPJ: 96.266.408/0001-89

Endereço: RUA SERRA DA CANASTRA, 11º - JARDIM PLANALTO - CARAPICUÍBA
A Coordenação Técnica de Vigilância Sanitária informa a lavratura do AUTO DE INFRAÇÃO: Nº 0643 – Série C em 22/07/2020.

Razão Social: CELINA BATISTA DE ARAUJO
CNPJ: 96.266.408/0001-89

Atos Oficiais

Endereço: RUA SERRA DA CANASTRA, 11º - JARDIM PLANALTO - CARAPICUÍBA
A Coordenação Técnica de Vigilância Sanitária informa a lavratura do AUTO DE INFRAÇÃO: N° 0644 – Série C em 22/07/2020.

Razão Social: CELINA BATISTA DE ARAUJO
CNPJ: 96.266.408/0001-89
Endereço: RUA SERRA DA CANASTRA, 11º - JARDIM PLANALTO - CARAPICUÍBA
A Coordenação Técnica de Vigilância Sanitária informa a lavratura do AUTO DE INFRAÇÃO: N° 0645 – Série C em 22/07/2020.

Razão Social: CELINA BATISTA DE ARAUJO
CNPJ: 96.266.408/0001-89
Endereço: RUA SERRA DA CANASTRA, 11º - JARDIM PLANALTO - CARAPICUÍBA
A Coordenação Técnica de Vigilância Sanitária informa a lavratura do AUTO DE INFRAÇÃO: N° 0646 – Série C em 22/07/2020.

Razão Social: CELINA BATISTA DE ARAUJO
CNPJ: 96.266.408/0001-89
Endereço: RUA SERRA DA CANASTRA, 11º - JARDIM PLANALTO - CARAPICUÍBA
A Coordenação Técnica de Vigilância Sanitária informa a lavratura do AUTO DE IMPOSIÇÃO DE PENALIDADE – INUTILIZAÇÃO DE PRODUTO: N° 0250 – Série C em 22/07/2020.

Razão Social: SUPERMERCADO OLIVEIRA DE AMORIM LTDA
CNPJ: 28.121.348/0001-56
Endereço: RUA DUMONT, 16 – SALA 07 - CARAPICUÍBA
A Coordenação Técnica de Vigilância Sanitária informa a lavratura do AUTO DE INFRAÇÃO: N° 0034 – Série C em 22/07/2020.

Razão Social: SUPERMERCADO OLIVEIRA DE AMORIM LTDA
CNPJ: 28.121.348/0001-56
Endereço: RUA DUMONT, 16 – SALA 07 - CARAPICUÍBA
A Coordenação Técnica de Vigilância Sanitária informa a lavratura do AUTO DE INFRAÇÃO: N° 0037 – Série C em 22/07/2020.

Razão Social: SUPERMERCADO OLIVEIRA DE AMORIM LTDA
CNPJ: 28.121.348/0001-56
Endereço: RUA DUMONT, 16 – SALA 07 - CARAPICUÍBA
A Coordenação Técnica de Vigilância Sanitária informa a lavratura do AUTO DE INFRAÇÃO: N° 0653 – Série C em 22/07/2020.

Razão Social: SUPERMERCADO OLIVEIRA DE AMORIM LTDA
CNPJ: 28.121.348/0001-56
Endereço: RUA DUMONT, 16 – SALA 07 - CARAPICUÍBA
A Coordenação Técnica de Vigilância Sanitária informa a lavratura do AUTO DE INFRAÇÃO: N° 0033 – Série C em 22/07/2020.

Razão Social: SUPERMERCADO OLIVEIRA DE AMORIM LTDA
CNPJ: 28.121.348/0001-56
Endereço: RUA DUMONT, 16 – SALA 07 - CARAPICUÍBA
A Coordenação Técnica de Vigilância Sanitária informa a lavratura do AUTO DE INFRAÇÃO: N° 0036 – Série C em 22/07/2020.

Razão Social: INDÚSTRIA E COMÉRCIO DE PRODUTOS DE LIMPEZA GOPIÚVA
CNPJ: 07.129.270/0001-46
Endereço: ESTRADA DO GOPIÚVA, 1670 - CARAPICUÍBA
A Coordenação Técnica de Vigilância Sanitária informa a lavratura do AUTO DE INFRAÇÃO: N° 0092 – Série C em 21/07/2020.

Razão Social: INDÚSTRIA E COMÉRCIO DE PRODUTOS DE LIMPEZA GOPIÚVA
CNPJ: 07.129.270/0001-46
Endereço: ESTRADA DO GOPIÚVA, 1670 - CARAPICUÍBA
A Coordenação Técnica de Vigilância Sanitária informa a lavratura do AUTO DE INFRAÇÃO: N° 0091 – Série C em 21/07/2020.

Razão Social: INDÚSTRIA E COMÉRCIO DE PRODUTOS DE LIMPEZA GOPIÚVA
CNPJ: 07.129.270/0001-46
Endereço: ESTRADA DO GOPIÚVA, 1670 - CARAPICUÍBA
A Coordenação Técnica de Vigilância Sanitária informa a lavratura do AUTO DE INFRAÇÃO: N° 0089 – Série C em 21/07/2020.

Razão Social: INDÚSTRIA E COMÉRCIO DE PRODUTOS DE LIMPEZA GOPIÚVA
CNPJ: 07.129.270/0001-46
Endereço: ESTRADA DO GOPIÚVA, 1670 - CARAPICUÍBA
A Coordenação Técnica de Vigilância Sanitária informa a lavratura do AUTO DE IMPOSIÇÃO DE PENALIDADE – ADVERTÊNCIA: N° 0535 – Série C em 21/07/2020.

Razão Social: DROGARIA CLARA LTDA - ME
CNPJ: 54.442.991/0001-91
Endereço: RUA CORIFEU DE AZEVEDO MARQUES, 123 - CARAPICUÍBA
A Coordenação Técnica de Vigilância Sanitária informa a lavratura do AUTO DE INFRAÇÃO: N° 0008 – Série C em 20/07/2020.

Razão Social: MILTON TAKAMURA
CPJ: 086.0003.658-80
Endereço: TRAVESSA VIRGÍLIO PASSINI, 28 □ CENTRO □ CARAPICUÍBA
A Coordenação Técnica de Vigilância Sanitária informa a lavratura do AUTO DE INFRAÇÃO: N° 0860 – Série C em 16/07/2020.

Razão Social: MILTON TAKAMURA
CPJ: 086.0003.658-80

Endereço: TRAVESSA VIRGÍLIO PASSINI, 28 □ CENTRO □ CARAPICUÍBA
A Coordenação Técnica de Vigilância Sanitária informa a lavratura do AUTO DE IMPOSIÇÃO DE PENALIDADE – INTERDIÇÃO PARCIAL: N° 0990 – Série C em 16/07/2020.

Razão Social: RODRIGO MORAIS DE SOUZA
CNPJ: 35.162.113/0001-78
Endereço: ESTRADA DO JACARANDÁ, 2214 □ CARAPICUÍBA
A Coordenação Técnica de Vigilância Sanitária informa a lavratura do AUTO DE INFRAÇÃO: N° 0609 – Série C em 13/07/2020.

Razão Social: RODRIGO MORAIS DE SOUZA
CNPJ: 35.162.113/0001-78
Endereço: ESTRADA DO JACARANDÁ, 2214 □ CARAPICUÍBA
A Coordenação Técnica de Vigilância Sanitária informa a lavratura do AUTO DE INFRAÇÃO: N° 0112 – Série C em 13/07/2020.

Razão Social: RODRIGO MORAIS DE SOUZA
CNPJ: 35.162.113/0001-78
Endereço: ESTRADA DO JACARANDÁ, 2214 □ CARAPICUÍBA
A Coordenação Técnica de Vigilância Sanitária informa a lavratura do AUTO DE INFRAÇÃO: N° 0610 – Série C em 13/07/2020.

Razão Social: RODRIGO MORAIS DE SOUZA
CNPJ: 35.162.113/0001-78
Endereço: ESTRADA DO JACARANDÁ, 2214 □ CARAPICUÍBA
A Coordenação Técnica de Vigilância Sanitária informa a lavratura do AUTO DE IMPOSIÇÃO DE PENALIDADE – INUTILIZAÇÃO DE PRODUTO: N° 0963 – Série C em 13/07/2020.

Razão Social: SUPERMERCADO HORTIFRUTI E CONVENIÊNCIA EIRELI
CNPJ: 26.306.719/0001-49
Endereço: RUA CAVALHEIRO MANUEL DIAS, 18 - CARAPICUÍBA
A Coordenação Técnica de Vigilância Sanitária informa a lavratura do AUTO DE INFRAÇÃO: N° 0611 – Série C em 16/07/2020.

Razão Social: SUPERMERCADO HORTIFRUTI E CONVENIÊNCIA EIRELI
CNPJ: 26.306.719/0001-49
Endereço: RUA CAVALHEIRO MANUEL DIAS, 18 - CARAPICUÍBA
A Coordenação Técnica de Vigilância Sanitária informa a lavratura do AUTO DE INFRAÇÃO: N° 0602 – Série C em 15/07/2020.

Razão Social: SUPERMERCADO HORTIFRUTI E CONVENIÊNCIA EIRELI
CNPJ: 26.306.719/0001-49
Endereço: RUA CAVALHEIRO MANUEL DIAS, 18 - CARAPICUÍBA
A Coordenação Técnica de Vigilância Sanitária informa a lavratura do AUTO DE INFRAÇÃO: N° 0046 – Série C em 16/07/2020.

Razão Social: SUPERMERCADO HORTIFRUTI E CONVENIÊNCIA EIRELI
CNPJ: 26.306.719/0001-49
Endereço: RUA CAVALHEIRO MANUEL DIAS, 18 - CARAPICUÍBA
A Coordenação Técnica de Vigilância Sanitária informa a lavratura do AUTO DE IMPOSIÇÃO DE PENALIDADE – INUTILIZAÇÃO DE PRODUTO: N° 0613 – Série C em 16/07/2020.

Razão Social: SUPERMERCADO HORTIFRUTI E CONVENIÊNCIA EIRELI
CNPJ: 26.306.719/0001-49
Endereço: RUA CAVALHEIRO MANUEL DIAS, 18 - CARAPICUÍBA
A Coordenação Técnica de Vigilância Sanitária informa a lavratura do AUTO DE IMPOSIÇÃO DE PENALIDADE – INUTILIZAÇÃO DE PRODUTO: N° 0612 – Série C em 15/07/2020.

Razão Social: SUPERMERCADO HORTIFRUTI E CONVENIÊNCIA EIRELI
CNPJ: 26.306.719/0001-49
Endereço: RUA CAVALHEIRO MANUEL DIAS, 18 - CARAPICUÍBA
A Coordenação Técnica de Vigilância Sanitária informa a lavratura do AUTO DE IMPOSIÇÃO DE PENALIDADE – INTERDIÇÃO PARCIAL - AÇOUQUE: N° 0630 – Série C em 16/07/2020.

Razão Social: MAMUTH TRANSPORTE DE MÁQUINAS LTDA
CNPJ: 47.389.879/0001-79
Endereço: RUA WALDEREZ P. VAXIER GEORGI, 120 - CARAPICUÍBA
A Coordenação Técnica de Vigilância Sanitária informa a lavratura do AUTO DE INFRAÇÃO: N° 0079 – Série C em 26/06/2020.

Dra Fabiane Pereira
Coordenadora Técnica de Vigilância Sanitária



**CIDADE DE
CARAPICUÍBA**

Prefeitura já realizou mais de 1.000 testes de coronavírus pelo aplicativo Dados do Bem

Desde o dia 16 de julho, a Prefeitura de Carapicuíba, em parceria com o “Dados do Bem”, já realizou a testagem em massa (RT-PCR e rápidos) em mais de mil moradores. Cerca de 200 pessoas apresentaram resultado positivo para Covid-19. Esses casos são monitorados pela Secretaria de Saúde e podem indicar até cinco pessoas com quem tiveram contato, para também realizarem o teste.

Para fazer o teste, destinado a pessoas que possuem sintomas da Covid-19 ou que tiveram contato com algum caso positivo, é necessário baixar gratuitamente no celular Android ou iOS, o aplicativo “Dados do Bem”. Nele, o morador preenche um cadastro e responde a um simples questionário de autoavaliação, com perguntas sobre sintomas associados à Covid-19 e histórico de saúde.

A partir dos dados fornecidos, a plataforma indica a possibilidade de o usuário estar infectado pela Covid-19, podendo ser encaminhado para o teste rápido ou RT-PCR. A iniciativa combina inteligência epidemiológica e big data para o acompanhamento, em tempo real, da distribuição da epidemia do coronavírus na cidade. Os resultados auxiliam o Poder Público na tomada de deci-



sões para o enfrentamento da pandemia. Ao todo, mais de 3.500 carapicuibanos já baixaram o aplicativo Dados do Bem.

Sobre a iniciativa DADOS DO BEM

Desenvolvido pelo Instituto D'Or de Pesquisa e Ensino em parceria com a Zoon Smart Data, DADOS DO

BEM (www.dadosdobem.com.br) é um projeto de monitoramento epidemiológico que reúne tecnologia de geolocalização e metodologia para acompanhamento, em tempo real, da evolução da epidemia do coronavírus nos centros urbanos. Criado por médicos, cientistas e engenheiros de dados, a ferramenta, cedida gratuita-

mente à população e ao Poder Público, fornece um mapa de distribuição do vírus e dados estratégicos sobre a Covid-19 para tomadas de decisão das autoridades. DADOS DO BEM faz parte de uma série de iniciativas de pesquisa do Instituto D'Or, “Ciência IDOR Contra a COVID”, que ainda inclui outras frentes de estudo.

CORONAVÍRUS

Faça sua parte - siga as recomendações



LAVE AS MÃOS



CUBRA BOCA E NARIZ AO TOSSIR OU ESPIRRAR



EVITE AGLOMERAÇÕES E AMBIENTES FECHADOS



NÃO COMPARTILHE OBJETOS PESSOAIS, COMO TALHERES, PRATOS, COPOS OU GARRAFAS

CONFIRA AS INFORMAÇÕES ATUALIZADAS NOS CANAIS OFICIAIS DA PREFEITURA

 [prefeituradecarapicuibaoficial](https://www.instagram.com/prefeituradecarapicuibaoficial)

 [11 97132-1923](tel:11971321923)

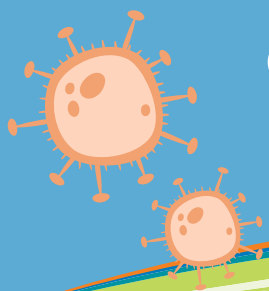

CORONAVÍRUS

Carapicuíba

Sintomas	Coronavírus Os sintomas vão de leves a severos	Resfriado Início gradual dos sintomas	Gripe Início repentino dos sintomas
 Febre	Comum	Raro	Comum
 Cansaço	Às vezes	Às vezes	Comum
 Tosse	Comum (geralmente seca)	Leve	Comum (geralmente seca)
 Espirros	Raro	Comum	Raro
 Dores no corpo e mal-estar	Às vezes	Comum	Comum
 Coriza ou nariz entupido	Raro	Comum	Às vezes
 Dor de garganta	Às vezes	Comum	Às vezes
 Diarreia	Raro	Raro	Às vezes, em crianças
 Dor de cabeça	Às vezes	Raro	Comum
 Falta de ar	Às vezes	Raro	Raro

