



DIÁRIO OFICIAL CARAPICUÍBA

Informativo Oficial da Prefeitura de Carapicuíba - Edição 209 - Ano 3 - Sexta-feira, 15 de Maio de 2020

Carapicuíba prepara Centro de Acolhimento e Apoio ao Isolamento Social



Na próxima segunda-feira, 18 de maio, a Prefeitura de Carapicuíba entrega mais um equipamento de combate a proliferação do coronavírus no município. O local vai acolher pessoas com Covid-19 que apresentam sintomas leves ou são assintomáticos.

CORONAVÍRUS

Como é transmitido

De uma pessoa doente para outra, por contato próximo (cerca de 2 metros)



- **GOTÍCULAS DE SALIVA**
- **ESPIRRO**
- **TOSSE**
- **CATARRO**

- **TOQUE OU APERTO DE MÃO**



- **OBJETOS OU SUPERFÍCIES CONTAMINADAS**



EXPEDIENTE

Prefeito: Marcos Neves | **Vice-prefeita:** Gilmara Gonçalves | **Secretário de Governo:** Luiz Carlos Neves
Departamento de Comunicação: Fernanda Coimbra | **Jornalista Responsável:** Matheus Chaves - MTB 0088878/SP
Informativo Oficial da cidade de Carapicuíba conforme lei nº 3.479/2017



Atos Oficiais

Carapicuíba, 13 de maio de 2020.

Assunto: Numerações canceladas de impressos oficiais de Vigilância Sanitária.

Sirvo-me do presente, para tornar público, que foram canceladas as numerações abaixo descritas de impressos oficiais de Vigilância Sanitária, o fato se deu, decorrente de rasuras ou cancelamento dos mesmos.

- ❖ AUTO DE INFRAÇÃO N° 0075 – SÉRIE C;
- ❖ AUTO DE INFRAÇÃO N° 0104 – SÉRIE C;
- ❖ AUTO DE INFRAÇÃO N° 0105 – SÉRIE C;
- ❖ AUTO DE INFRAÇÃO N° 0107 – SÉRIE C;
- ❖ AUTO DE INFRAÇÃO N° 0072 – SÉRIE C;
- ❖ AUTO DE INFRAÇÃO N° 0070 – SÉRIE C;
- ❖ AUTO DE INFRAÇÃO N° 0073 – SÉRIE C;
- ❖ AUTO DE INFRAÇÃO N° 0071 – SÉRIE C;
- ❖ AUTO DE INFRAÇÃO N° 0074 – SÉRIE C;
- ❖ AUTO DE INFRAÇÃO N° 0069 – SÉRIE C.

Dra Fabiane Pereira
Coordenadora Técnica de Vigilância Sanitária

Carapicuíba, 14 de maio de 2020.

Assunto: Publicação de Processo Administrativo Sanitário Instaurado pela Vigilância Sanitária do Município de Carapicuíba.

Em conformidade com a legislação vigente, tornam-se pública, abertura dos Processos Administrativos Sanitários.

Razão Social: Mercado Geração Dante Carraro
CNPJ: 26.392.106/0001-71
Endereço: Avenida Comendador Dante Carraro, 1251 – Cidade Ariston - Carapicuíba
A Coordenação Técnica de Vigilância Sanitária informa a lavratura do AUTO DE INFRAÇÃO: N° 0871 – Série C em 06/05/2020.

Razão Social: Mercado Geração Dante Carraro
CNPJ: 26.392.106/0001-71
Endereço: Avenida Comendador Dante Carraro, 1251 – Cidade Ariston - Carapicuíba
A Coordenação Técnica de Vigilância Sanitária informa a lavratura do TERMO DE INUTILIZAÇÃO: N° 0761 – Série C em 06/05/2020.

Razão Social: Mercado Geração Dante Carraro
CNPJ: 26.392.106/0001-71
Endereço: Avenida Comendador Dante Carraro, 1251 – Cidade Ariston - Carapicuíba
A Coordenação Técnica de Vigilância Sanitária informa a lavratura do AUTO DE IMPOSIÇÃO DE PENALIDADE – INTERDIÇÃO PARCIAL (ESTOQUE): N° 0274 – Série C em 06/05/2020.

Razão Social: Mercado Geração Dante Carraro
CNPJ: 26.392.106/0001-71
Endereço: Avenida Comendador Dante Carraro, 1251 – Cidade Ariston - Carapicuíba
A Coordenação Técnica de Vigilância Sanitária informa a lavratura do TERMO DE LIBERAÇÃO – PARA ADEQUAÇÕES DO ESTOQUE: N° 0211 – Série C em 12 /05/2020.

Razão Social: Mercado Geração Dante Carraro
CNPJ: 26.392.106/0001-71
Endereço: Avenida Comendador Dante Carraro, 1251 – Cidade Ariston - Carapicuíba
A Coordenação Técnica de Vigilância Sanitária informa a lavratura do AUTO DE INFRAÇÃO: N° 0058 – Série C em 06/05/2020.

Razão Social: Mercado Geração Dante Carraro
CNPJ: 26.392.106/0001-71
Endereço: Avenida Comendador Dante Carraro, 1251 – Cidade Ariston - Carapicuíba
A Coordenação Técnica de Vigilância Sanitária informa a lavratura do AUTO DE INFRAÇÃO: N° 0059 – Série C em 06/05/2020.

Razão Social: Mercado Geração Dante Carraro
CNPJ: 26.392.106/0001-71
Endereço: Avenida Comendador Dante Carraro, 1251 – Cidade Ariston - Carapicuíba
A Coordenação Técnica de Vigilância Sanitária informa a lavratura do AUTO DE INFRAÇÃO: N° 0060 – Série C em 06/05/2020.

Razão Social: Mercado Geração Dante Carraro
CNPJ: 26.392.106/0001-71
Endereço: Avenida Comendador Dante Carraro, 1251 – Cidade Ariston - Carapicuíba
A Coordenação Técnica de Vigilância Sanitária informa a lavratura do AUTO DE INFRAÇÃO: N° 0058 – Série C em 06/05/2020.

Razão Social: Mercado Geração Dante Carraro
CNPJ: 26.392.106/0001-71
Endereço: Avenida Comendador Dante Carraro, 1251 – Cidade Ariston - Carapicuíba
A Coordenação Técnica de Vigilância Sanitária informa a lavratura do TERMO DE INUTILIZAÇÃO: N° 0312 – Série C em 06/05/2020.

Razão Social: Mercado Geração Dante Carraro
CNPJ: 26.392.106/0001-71
Endereço: Avenida Comendador Dante Carraro, 1251 – Cidade Ariston - Carapicuíba
A Coordenação Técnica de Vigilância Sanitária informa a lavratura do AUTO DE IMPOSIÇÃO DE

PENALIDADE – ADVERTÊNCIA: N° 0827 Série C em 06/05/2020

Razão Social: Mercado Geração Dante Carraro
CNPJ: 26.392.106/0001-71
Endereço: Avenida Comendador Dante Carraro, 1251 – Cidade Ariston - Carapicuíba
A Coordenação Técnica de Vigilância Sanitária informa a lavratura do AUTO DE IMPOSIÇÃO DE PENALIDADE – INUTILIZAÇÃO DE PRODUTO: N° 0826 Série C em 06/05/2020

Razão Social: Mercado Geração Dante Carraro
CNPJ: 26.392.106/0001-71
Endereço: Avenida Comendador Dante Carraro, 1251 – Cidade Ariston - Carapicuíba
A Coordenação Técnica de Vigilância Sanitária informa a lavratura do TERMO DE LIBERAÇÃO PARCIAL (SETOR DE PANIFICAÇÃO): N° 0500 Série C em 06/05/2020

Razão Social: MG1 Comércio de produtos alimentícios LTDA
CNPJ: 19.119.762/0002-10
Endereço: Rua Eduardo Augusto Mesquita, 631 □ Galpão 02 - Carapicuíba
A Coordenação Técnica de Vigilância Sanitária informa a lavratura do AUTO DE INFRAÇÃO: N° 0037 Série C em 05/05/2020

Razão Social: MG1 Comércio de produtos alimentícios LTDA
CNPJ: 19.119.762/0002-10
Endereço: Rua Eduardo Augusto Mesquita, 631 □ Galpão 02 - Carapicuíba
A Coordenação Técnica de Vigilância Sanitária informa a lavratura do TERMO DE INUTILIZAÇÃO DE PRODUTO: N° 0781 Série C em 05/05/2020

Pessoa Física: Jereci Brito Costa – DENÚNCIA
Endereço: Rua Guarubi, 386 – Vila Veloso - Carapicuíba
A Coordenação Técnica de Vigilância Sanitária informa a lavratura do AUTO DE INFRAÇÃO: N° 0103 Série C em 08/05/2020

Razão Social: Panificadora Lolita de Carapicuíba Ltda
CNPJ: 45.926.185/0001-06
Endereço: Avenida Inocêncio Seráfico, nº 4499, Vila Dirce - Carapicuíba
A Coordenação Técnica de Vigilância Sanitária informa a lavratura do TERMO DE LIBERAÇÃO - DO ESTABELECIMENTO: N° 0711 Série C em 30/04/2020

Pessoa física: Margarida Delfina Damascena
Endereço: Rua Miguel Barbar, 292 - Carapicuíba
A Coordenação Técnica de Vigilância Sanitária informa a lavratura do AUTO DE INFRAÇÃO: N° 0002 Série C em 27/04/2020

Pessoa física: Margarida Delfina Damascena
Endereço: Rua Miguel Barbar, 292 - Carapicuíba
A Coordenação Técnica de Vigilância Sanitária informa a lavratura do AUTO DE INFRAÇÃO: N° 0003 Série C em 27/04/2020

Pessoa física: Margarida Delfina Damascena
Endereço: Rua Miguel Barbar, 292 - Carapicuíba
A Coordenação Técnica de Vigilância Sanitária informa a lavratura do AUTO DE INFRAÇÃO: N° 0065 Série C em 27/04/2020

Pessoa física: Margarida Delfina Damascena
Endereço: Rua Miguel Barbar, 292 - Carapicuíba
A Coordenação Técnica de Vigilância Sanitária informa a lavratura do AUTO DE IMPOSIÇÃO DE PENALIDADE – INUTILIZAÇÃO DE PRODUTO: N° 0961 Série C em 27/04/2020

Pessoa física: Margarida Delfina Damascena
Endereço: Rua Miguel Barbar, 292 - Carapicuíba
A Coordenação Técnica de Vigilância Sanitária informa a lavratura do AUTO DE IMPOSIÇÃO DE PENALIDADE – INTERDIÇÃO TOTAL DE PRODUTO: N° 0962 Série C em 27/04/2020.

Pessoa física: Margarida Delfina Damascena
Endereço: Rua Miguel Barbar, 292 - Carapicuíba
A Coordenação Técnica de Vigilância Sanitária informa a lavratura do TERMO DE LIBERAÇÃO PARCIAL PARA ADEQUAÇÕES: N° 0239 Série C em 30 /04/2020

Razão Social: I. G. MOTA SUPERMERCADOS
CNPJ: 23.419.280/0002-53
Endereço: Avenida Victorio Fornazaro, 1517 – Vila Sul Americana - Carapicuíba
A Coordenação Técnica de Vigilância Sanitária informa a lavratura do TERMO DE LIBERAÇÃO PARCIAL PARA ADEQUAÇÕES: N° 0240 Série C em 12/05/2020

Razão Social: DROGARIA E PERFUMARIA GABRIELA LEME LTDA
CNPJ: 05.604.714/0001-22
Endereço: Avenida Comendador Dante Carraro, 1725 – Cidade Ariston - Carapicuíba
A Coordenação Técnica de Vigilância Sanitária informa a lavratura do TERMO DE INUTILIZAÇÃO: N° 0303 – Série C em 12/05/2020.

Razão Social: MA DE OLIVEIRA DROGARIA
CNPJ: 34.198.300/0001-49
Endereço: Avenida Inocêncio Seráfico, 4062 □ Vila Sílvia Ribeiro - Carapicuíba
A Coordenação Técnica de Vigilância Sanitária informa a lavratura do TERMO DE LIBERAÇÃO: N° 0887 – Série C em 16/04/2020.

Razão Social: MA DE OLIVEIRA DROGARIA
CNPJ: 34.198.300/0001-49
Endereço: Avenida Inocêncio Seráfico, 4062 □ Vila Sílvia Ribeiro - Carapicuíba
A Coordenação Técnica de Vigilância Sanitária informa a lavratura do AUTO DE IMPOSIÇÃO DE PENALIDADE – ADVERTÊNCIA: N° 0693 – Série C em 07/05/2020.

Atos Oficiais

Razão Social: Teresa M. Ferreira dos Santos – ME
 CNPJ: 02.039410/0001-29
 Endereço: Estrada da Cabreúva, 16 □ Vila Silviana - Carapicuíba
 A Coordenação Técnica de Vigilância Sanitária informa a lavratura do AUTO DE INFRAÇÃO: N° 0033 – Série C em 15/04/2020.

Razão Social: Teresa M. Ferreira dos Santos – ME
 CNPJ: 02.039410/0001-29
 Endereço: Estrada da Cabreúva, 16 □ Vila Silviana - Carapicuíba
 A Coordenação Técnica de Vigilância Sanitária informa a lavratura do AUTO DE INFRAÇÃO: N° 0034 – Série C em 15/04/2020.

Razão Social: Teresa M. Ferreira dos Santos – ME
 CNPJ: 02.039410/0001-29
 Endereço: Estrada da Cabreúva, 16 □ Vila Silviana - Carapicuíba
 A Coordenação Técnica de Vigilância Sanitária informa a lavratura do AUTO DE INFRAÇÃO: N° 0076 – Série C em 15/04/2020.

Razão Social: Teresa M. Ferreira dos Santos – ME
 CNPJ: 02.039410/0001-29
 Endereço: Estrada da Cabreúva, 16 □ Vila Silviana - Carapicuíba
 A Coordenação Técnica de Vigilância Sanitária informa a lavratura do AUTO DE INFRAÇÃO: N° 0077 – Série C em 15/04/2020.

Razão Social: Teresa M. Ferreira dos Santos – ME
 CNPJ: 02.039410/0001-29
 Endereço: Estrada da Cabreúva, 16 □ Vila Silviana - Carapicuíba
 A Coordenação Técnica de Vigilância Sanitária informa a lavratura do AUTO DE INFRAÇÃO: N° 0827 – Série C em 15/04/2020.

Razão Social: Teresa M. Ferreira dos Santos – ME
 CNPJ: 02.039410/0001-29
 Endereço: Estrada da Cabreúva, 16 □ Vila Silviana - Carapicuíba
 A Coordenação Técnica de Vigilância Sanitária informa a lavratura do AUTO DE IMPOSIÇÃO DE PENALIDADE – INTERDIÇÃO TOTAL DA ÁREA FABRIL: N° 0519 – Série C em 15/04/2020.

Razão Social: Teresa M. Ferreira dos Santos – ME
 CNPJ: 02.039410/0001-29
 Endereço: Estrada da Cabreúva, 16 □ Vila Silviana - Carapicuíba
 A Coordenação Técnica de Vigilância Sanitária informa a lavratura do TERMO DE LIBERAÇÃO PARCIAL PARA ADEQUAÇÕES: N° 0869 – Série C em 29/04/2020.

Fabiane Pereira
 Coordenadora Técnica de Vigilância Sanitária

Secretaria de Obras e Serviços Municipais

Carapicuíba, 12 de Maio de 2020

Memorando nº 006/CEM/2020

Ao Senhor (a) Benedito Carlos Lacerda

Prezado Secretário:

A Prefeitura de Carapicuíba torna público aos familiares consanguíneos e/ou responsáveis que realizará as exumações dos restos mortais de pessoas falecidas, sepultadas no Cemitério Municipal do Ariston (Rua Dumont nº 187 – Ariston – Carapicuíba – CEP 06396-200 – Tel: 4184-1780), que venceram os 3 (três) anos, conforme consta na Guia de Sepultamento, em DEZEMBRO DE 2016. Observando-se que também serão exumados os infantes que já venceram desde DEZEMBRO de 2016.

Os despojos serão trasladados a ossuários comunitários, caso os familiares ou responsáveis não se manifestarem após 05 (cinco) dias úteis da publicação deste.

Informamos ainda que também enviamos cartas registradas nos endereços que constam em nossos arquivos.

Segue relação dos nomes, abaixo discriminados:

JANATIEL MARTINS DA SILVA – SEPULTADO – 02/12/2016, QUADRA 125, SEPULTURA 13 - LIVRO 33, PG. 396.

MARIA DOLORES CHAMBO DA SILVA – SEPULTADA – 02/12/2016, QUADRA 125, SEPULTURA 16 - LIVRO 33, PG. 397.
 MEMBRO INF. ESQ. de: **MARIA LÚCIA** – SEPULTADO – 02/12/2016, QUADRA 10, SEPULTURA 52 - LIVRO 33, PG. 397.

ANA MARIA COIMBRA DA SILVA – SEPULTADA – 04/12/2016, QUADRA 125, SEPULTURA 17 - LIVRO 33, PG. 398.

ADAILTON DE ARAÚJO LIRA – SEPULTADA – 05/12/2016, QUADRA 127, SEPULTURA 17 - LIVRO 33, PG. 399.

GUSTAVO HENRIQUE S. GOMES – SEPULTADO – 05/12/2016, QUADRA 11, SEPULTURA 04 - LIVRO 33, PG. 399.

JOÃO MARTINS DOS SANTOS – SEPULTADO – 06/12/2016, QUADRA 61-A, SEPULTURA 12 - LIVRO 33, PG. 400.

ANTÔNIO PEREIRA DE CARVALHO – SEPULTADO – 07/12/2016, QUADRA 127, SEPULTURA 05 - LIVRO 34, PG. 01.

CARMEM DOS SANTOS – SEPULTADA – 07/12/2016, QUADRA 127, SEPULTURA 10 - LIVRO 34, PG. 01.

MARIA DA CONCEIÇÃO S. SANTOS – SEPULTADA – 08/12/2016, QUADRA 127, SEPULTURA 14 - LIVRO 34, PG. 02.

MARIA DE SOUZA DOS SANTOS – SEPULTADA – 10/12/2016, QUADRA 101-A, SEPULTURA 41 - LIVRO 34, PG. 03.

MEMBRO INF. DIR. de: **ELISIA AYRES** – SEPULTADO – 11/12/2016, QUADRA 11, SEPULTURA 06 - LIVRO 34, PG. 05.

RODRIGO MARIANO BARRETO – SEPULTADO – 12/12/2016, QUADRA 61-A, SEPULTURA 10 - LIVRO 34, PG. 06.

PEDRO DA SILVA – SEPULTADO – 12/12/2016, QUADRA 61-A, SEPULTURA 11 - LIVRO 34, PG. 06.

MARIA ANTONIA SIMPLICIO BRAZ – SEPULTADA – 12/12/2016, QUADRA 69-A, SEPULTURA 14 - LIVRO 34, PG. 06.

MARIA DE LOURDES DA C. SILVA – SEPULTADA – 15/12/2016, QUADRA 79-A, SEPULTURA 01 - LIVRO 34, PG. 07.

BRENO HENRIQUE DA CRUZ – SEPULTADO – 16/12/2016, QUADRA 11, SEPULTURA 09 - LIVRO 34, PG. 08.

MARIA PERPÉtua MARQUES – SEPULTADA – 16/12/2016, QUADRA 127, SEPULTURA 19 - LIVRO 34, PG. 09.

COV JESUS MARTINS BENTO – SEPULTADO – 17/12/2016, QUADRA 79-A, SEPULTURA 05 - LIVRO 34, PG. 09.

IVONE APARECIDA EUZEBIO – SEPULTADA – 18/12/2016, QUADRA 85-A, SEPULTURA 01 - LIVRO 34, PG. 10.

MARIA VIEIRA DOS S. CERQUEIRA – SEPULTADA – 18/12/2016, QUADRA 79-A, SEPULTURA 08 - LIVRO 34, PG. 10.

ANISIO FERREIRA DIAS – SEPULTADO – 19/12/2016, QUADRA 79-A, SEPULTURA 09 - LIVRO 34, PG. 11.

KAUAN HENRIQUE F. DE SOUZA – SEPULTADO – 19/12/2016, QUADRA 11, SEPULTURA 10 - LIVRO 34, PG. 11.

WALLACE DAMIÃO LIMA RIBEIRO – SEPULTADO – 19/12/2016, QUADRA 85-A, SEPULTURA 02 - LIVRO 34, PG. 11.

RUTH MORATO DE OLIVEIRA – SEPULTADA – 21/12/2016, QUADRA 85-A, SEPULTURA 04 - LIVRO 34, PG. 12.

VICTOR MAURO DOMINGUES – SEPULTADO – 21/12/2016, QUADRA 85-A, SEPULTURA 05 - LIVRO 34, PG. 13.

ANITA FERREIRA MENDES – SEPULTADA – 22/12/2016, QUADRA 127, SEPULTURA 20 - LIVRO 34, PG. 14.

ANA ELIZABETH VIANA BEZERRA – SEPULTADA – 23/12/2016, QUADRA 125, SEPULTURA 34 - LIVRO 34, PG. 14.

SEVERINO RAMOS DA SILVA – SEPULTADO – 23/12/2016, QUADRA 47-A, SEPULTURA 01 - LIVRO 34, PG. 15.

JOSÉ PEREIRA CESAR – SEPULTADO – 24/12/2016, QUADRA 127, SEPULTURA 25 - LIVRO 34, PG. 16.

JOSÉ LOPES – SEPULTADO – 24/12/2016, QUADRA 61, SEPULTURA 43 - LIVRO 34, PG. 16.

IVANILDE FRANCELINO DE CARVALHO – SEPULTADO – 25/12/2016, QUADRA 47-A, SEPULTURA 04 - LIVRO 34, PG. 16.

MEMBRO INF. DIR. de: **ADÃO ALCIDES** – SEPULTADO – 26/12/2016, QUADRA 11, SEPULTURA 22 - LIVRO 34, PG. 17.

CECILIA ALVES COSTA – SEPULTADA – 27/12/2016, QUADRA 11, SEPULTURA 26 - LIVRO 34, PG. 17.

CLARICE VITÓRIA ALVES COSTA – SEPULTADA – 27/12/2016, QUADRA 11, SEPULTURA 25 - LIVRO 34, PG. 18.

MARIA INÊS DE SOUZA BORGES – SEPULTADA – 28/12/2016, QUADRA 127, SEPULTURA 32 - LIVRO 34, PG. 18.

WESLEY SANTANA – SEPULTADA – 28/12/2016, QUADRA 47-A, SEPULTURA 05 - LIVRO 34, PG. 19.

CREUSA DOS REIS CIRQUEIRA – SEPULTADA – 29/12/2016, QUADRA 119, SEPULTURA 14 - LIVRO 34, PG. 20.

JÚLIO CESAR DE OLIVEIRA – SEPULTADO – 29/12/2016, QUADRA 47-A, SEPULTURA 08 - LIVRO 34, PG. 20.



Atos Oficiais

JOSÉ CHAVES DE OLIVEIRA – SEPULTADO – 29/12/2016, QUADRA 117, SEPULTURA 63- LIVRO 34, PG. 21.

ABDIONACK G. DE A. JUNIOR – SEPULTADO – 29/12/2016, QUADRA 113, SEPULTURA 37- LIVRO 34, PG. 21.

LAURINDA PEREIRA DA SILVA – SEPULTADA – 30/12/2016, QUADRA 105, SEPULTURA 23- LIVRO 34, PG. 21.

JORGE HENRIQUE C. DOS SANTOS – SEPULTADO – 30/12/2016, QUADRA 119-B, SEPULTURA 26- LIVRO 34, PG. 22.

CLEONICE BEZERRA DE LIMA – SEPULTADA – 30/12/2016, QUADRA 119-B, SEPULTURA 29- LIVRO 34, PG. 22.

ANA MARIA BERNARDO DOS S. SILVA – SEPULTADA – 31/12/2016, QUADRA 47-A, SEPULTURA 09- LIVRO 34, PG. 22.

DIVINO RODRIGUES DOS SANTOS – SEPULTADA – 31/12/2016, QUADRA 47-A, SEPULTURA 10- LIVRO 34, PG. 22.

ODAIR BRAGA – SEPULTADO – 31/12/2016, QUADRA 47-A, SEPULTURA 11 - LIVRO 34, PG. 23.

JOÃO PATRINHANI – SEPULTADO – 31/12/2016, QUADRA 47, SEPULTURA 12 - LIVRO 34, PG. 23.

PAULO APARECIDO SILVA – SEPULTADO – 31/12/2016, QUADRA 47-A, SEPULTURA 13 - LIVRO 34, PG. 23.

JOSÉ FERREIRA COSTA

ADMINISTRADOR DO CEMITÉRIO



CIDADE DE CARAPICUÍBA

Prefeitura entrega mais um equipamento para combater o coronavírus

A Prefeitura de Carapicuíba já entregou dois equipamentos para o combate ao coronavírus: o Centro de Enfrentamento, na Vila Dirce e o Hospital de Campanha, no Parque Santa Tereza. A partir da próxima segunda-feira, 18 de maio, o município vai contar com o terceiro local específico para conter a disseminação do vírus.

O Centro de Acolhimento e Apoio ao Isolamento Social irá receber pessoas assintomáticas diagnosticadas com covid-19, e também, aquelas que apresentam sintomas leves. O novo equipamento da Prefeitura servirá para que o morador com coronavírus faça o isolamento e não transmita a doença para seus familiares.

Como funciona?

O paciente com suspeita deve procurar o Centro de Enfrentamento, na Vila Dirce, onde passará por uma avaliação de necessidade do teste rápido. Caso conste positivo, ele passará por uma triagem com assistente



social e, se estiver dentro dos critérios socioeconômicos, poderá fazer o isolamento no Centro de Acolhimento, evitando o contágio da família.

Localizado o bairro da Aldeia, onde funcionava a Falc, o Centro de Acolhimento conta com 118 leitos, refeitório, sala de TV, recreação, ambulatório,

banheiros, internet Wi-fi para que a pessoa possa se comunicar com a família, câmeras de segurança e profissionais devidamente capacitados.



CORONAVÍRUS

Faça sua parte - siga as recomendações



LAVE AS MÃOS



CUBRA BOCA E NARIZ AO TOSSIR OU ESPIRRAR



EVITE AGLOMERAÇÕES E AMBIENTES FECHADOS



NÃO COMPARTILHE OBJETOS PESSOAIS, COMO TALHERES, PRATOS, COPOS OU GARRAFAS

CONFIRA AS INFORMAÇÕES ATUALIZADAS NOS CANAIS OFICIAIS DA PREFEITURA

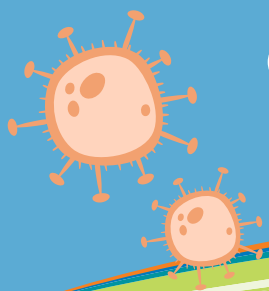

CORONAVÍRUS

Carapicuíba

Sintomas	Coronavírus Os sintomas vão de leves a severos	Resfriado Início gradual dos sintomas	Gripe Início repentino dos sintomas
 Febre	Comum	Raro	Comum
 Cansaço	Às vezes	Às vezes	Comum
 Tosse	Comum (geralmente seca)	Leve	Comum (geralmente seca)
 Espirros	Raro	Comum	Raro
 Dores no corpo e mal-estar	Às vezes	Comum	Comum
 Coriza ou nariz entupido	Raro	Comum	Às vezes
 Dor de garganta	Às vezes	Comum	Às vezes
 Diarreia	Raro	Raro	Às vezes, em crianças
 Dor de cabeça	Às vezes	Raro	Comum
 Falta de ar	Às vezes	Raro	Raro

