



DIÁRIO OFICIAL CARAPICUÍBA

Informativo Oficial da Prefeitura de Carapicuíba - Edição 204 - Ano 3 - Quarta-feira, 29 de Abril de 2020

Campanha de vacinação contra a gripe terá nova edição de Drive Thru



A vacinação sem sair do carro acontece na Av. Antônio Faustino (próximo à Praça da Árvore), do dia 4 a 8/5, das 9 às 16 horas.

Pág. 12

CORONAVÍRUS

Como é transmitido

De uma pessoa doente para outra, por contato próximo (cerca de 2 metros)



- **GOTÍCULAS DE SALIVA**
- **ESPIRRO**
- **TOSSE**
- **CATARRO**

- **TOQUE OU APERTO DE MÃO**



- **OBJETOS OU SUPERFÍCIES CONTAMINADAS**



EXPEDIENTE

Prefeito: Marcos Neves | **Vice-prefeita:** Gilmara Gonçalves | **Secretário de Governo:** Luiz Carlos Neves
Departamento de Comunicação: Fernanda Coimbra | **Jornalista Responsável:** Matheus Chaves - MTB 0088878/SP
Informativo Oficial da cidade de Carapicuíba conforme lei nº 3.479/2017



Atos Oficiais

Anexo 12

BALANÇO ORÇAMENTARIO

Período de :01/01/2019 até 31/12/2019

RECEITAS	PREVISÃO INICIAL	PREVISÃO ATUALIZADA	REALIZADAS ATÉ O BIMESTRE	SALDO A REALIZAR		
RECEITAS CORRENTES	522.671.684,47	522.671.684,47	545.905.148,04	23.233.463,57		
IMPOSTOS, TAXAS E CONTRIBUIÇÕES DE MELHORIA	160.979.548,14	160.979.548,14	155.195.133,29	-5.784.414,85		
IMPOSTOS	137.339.548,14	137.339.548,14	134.315.347,89	-3.024.200,25		
TAXAS	10.420.000,00	10.420.000,00	4.834.267,20	-5.585.732,80		
CONTRIBUICAO DE MELHORIA	13.220.000,00	13.220.000,00	16.045.518,20	2.825.518,20		
CONTRIBUIÇÕES	0,00	0,00	0,00	0,00		
CONTRIBUICOES SOCIAIS	0,00	0,00	0,00	0,00		
CONTRIBUICOES ECONOMICAS	0,00	0,00	0,00	0,00		
CONTRIBUICAO PARA O CUSTEIO DO SERVIÇO DE ILUMINAÇÃO PÚBLICA	0,00	0,00	0,00	0,00		
RECEITA PATRIMONIAL	10.812.600,00	10.812.600,00	29.915.977,81	19.103.377,81		
EXPLORACAO DO PATRIMONIO IMOBILIARIO DO ESTADO	50.000,00	50.000,00	0,00	-50.000,00		
VALORES MOBILIARIOS	10.762.600,00	10.762.600,00	8.974.525,03	-1.788.074,97		
DELEGACAO DE SERVICOS PUBLICOS MEDIANTE CONCESSAO, PERMISSAO, AUTORIZACAO OU LICENCA	0,00	0,00	0,00	0,00		
EXPLORACAO DE RECURSOS NATURAIS	0,00	0,00	0,00	0,00		
EXPLORACAO DO PATRIMONIO INTANGIVEL	0,00	0,00	0,00	0,00		
CESSAO DE DIREITOS	0,00	0,00	0,00	0,00		
DEMAIS RECEITAS PATRIMONIAIS	0,00	0,00	20.941.452,78	20.941.452,78		
RECEITA AGROPECUÁRIA	0,00	0,00	0,00	0,00		
RECEITA INDUSTRIAL	0,00	0,00	0,00	0,00		
RECEITA DE SERVIÇOS	0,00	0,00	0,00	0,00		
SERVICOS ADMINISTRATIVOS E COMERCIAIS GERAIS	0,00	0,00	0,00	0,00		
SERVICOS E ATIVIDADES REFERENTES A NAVEGACAO E AO TRANSPORTE	0,00	0,00	0,00	0,00		
SERVICOS E ATIVIDADES REFERENTES A SAUDE	0,00	0,00	0,00	0,00		
SERVICOS E ATIVIDADES FINANCEIRAS	0,00	0,00	0,00	0,00		
OUTROS SERVICOS	0,00	0,00	0,00	0,00		
TRANSFERÊNCIAS CORRENTES	315.322.255,51	315.322.255,51	335.653.123,07	20.330.867,56		
TRANSFERENCIAS DA UNIAO E DE SUAS ENTIDADES	106.876.830,31	106.876.830,31	125.845.823,56	18.968.993,25		
TRANSFERENCIAS DOS ESTADOS E DO DISTRITO FEDERAL E DE SUAS ENTIDADES	129.575.008,20	129.575.008,20	125.008.006,59	-4.567.001,61		
TRANSFERENCIAS DOS MUNICIPIOS E DE SUAS ENTIDADES	0,00	0,00	0,00	0,00		
TRANSFERENCIAS DE INSTITUICOES PRIVADAS	237.440,00	237.440,00	30.000,00	-207.440,00		
TRANSFERENCIAS DE OUTRAS INSTITUICOES PUBLICAS	77.632.977,00	77.632.977,00	84.606.572,92	6.973.595,92		
TRANSFERENCIAS DO EXTERIOR	0,00	0,00	0,00	0,00		
TRANSFERENCIAS DE PESSOAS FISICAS	1.000.000,00	1.000.000,00	162.720,00	-837.280,00		
TRANSFERENCIAS PROVENIENTES DE DEPOSITOS NAO IDENTIFICADOS	0,00	0,00	0,00	0,00		
OUTRAS RECEITAS CORRENTES	35.557.280,82	35.557.280,82	25.140.913,87	-10.416.366,95		
MULTAS ADMINISTRATIVAS, CONTRATAIS E JUDICIAIS	12.682.280,82	12.682.280,82	17.308.725,49	4.626.444,67		
INDENIZACOES, RESTITUICOES E RESSARCIMENTOS	8.800.000,00	8.800.000,00	2.183.485,26	-6.616.514,74		
BENS, DIREITOS E VALORES INCORPORADOS AO PATRIMONIO PUBLICO	0,00	0,00	0,00	0,00		
DEMAIS RECEITAS CORRENTES	14.075.000,00	14.075.000,00	5.648.703,12	-8.426.296,88		
RECEITAS DE CAPITAL	153.335.229,65	153.335.229,65	39.679.251,85	-113.655.977,80		
OPERAÇÕES DE CRÉDITO	36.000.000,00	36.000.000,00	10.763.770,69	-25.236.229,31		
OPERACOES DE CREDITO MERCADO INTERNO	36.000.000,00	36.000.000,00	10.763.770,69	-25.236.229,31		
OPERACOES DE CREDITO MERCADO EXTERNO	0,00	0,00	0,00	0,00		
ALIENAÇÃO DE BENS	3.998.683,73	3.998.683,73	0,00	-3.998.683,73		
ALIENACAO DE BENS MOVEIS	688.683,73	688.683,73	0,00	-688.683,73		
ALIENACAO DE OUTROS BENS MOVEIS	688.683,73	688.683,73	0,00	-688.683,73		
ALIENACAO DE BENS IMOVEIS	3.310.000,00	3.310.000,00	0,00	-3.310.000,00		
ALIENACAO DE BENS INTANGIVEIS	0,00	0,00	0,00	0,00		
AMORTIZAÇÃO DE EMPRÉSTIMOS	0,00	0,00	0,00	0,00		
TRANSFERÊNCIAS DE CAPITAL	92.530.047,61	92.530.047,61	28.915.481,16	-63.614.566,45		
TRANSFERENCIAS DA UNIAO E DE SUAS ENTIDADES	45.863.709,59	45.863.709,59	12.695.099,26	-33.168.610,33		
TRANSFERENCIAS DOS ESTADOS E DO DISTRITO FEDERAL E DE SUAS ENTIDADES	46.625.778,02	46.625.778,02	16.220.381,90	-30.405.396,12		
TRANSFERENCIAS DOS MUNICIPIOS E DE SUAS ENTIDADES	0,00	0,00	0,00	0,00		
TRANSFERENCIAS DE INSTITUICOES PRIVADAS	40.560,00	40.560,00	0,00	-40.560,00		
TRANSFERENCIAS DE OUTRAS INSTITUICOES PUBLICAS	0,00	0,00	0,00	0,00		
TRANSFERENCIAS DO EXTERIOR	0,00	0,00	0,00	0,00		
TRANSFERENCIAS DE PESSOAS FISICAS	0,00	0,00	0,00	0,00		
TRANSFERENCIAS PROVENIENTES DE DEPOSITOS NAO IDENTIFICADOS	0,00	0,00	0,00	0,00		
OUTRAS RECEITAS DE CAPITAL	20.806.498,31	20.806.498,31	0,00	-20.806.498,31		
INTEGRALIZACAO DE CAPITAL SOCIAL	0,00	0,00	0,00	0,00		
DEMAIS RECEITAS DE CAPITAL	20.806.498,31	20.806.498,31	0,00	-20.806.498,31		
Subtotal das Receitas (I)	676.006.914,12	676.006.914,12	585.584.399,89	-90.422.514,23		
REFINANCIAMENTO (II)	0,00	0,00	0,00	0,00		
Operacoes de Credito Internas	0,00	0,00	0,00	0,00		
Operacoes de Credito Externas	0,00	0,00	0,00	0,00		
SUBTOTAL COM FINANCIAMENTO (III) = (I + II)	676.006.914,12	676.006.914,12	585.584.399,89	-90.422.514,23		
DEFICIT (IV)	0,00	5.604.837,01	0,00	0,00		
TOTAL (V) = (III + IV)	676.006.914,12	681.611.751,13	585.584.399,89	-90.422.514,23		
SALDOS DE EXERCÍCIOS ANTERIORES (UTILIZADOS PARA CRÉDITOS ADICIONAIS)	23.017.523,38	0,00	0,00	0,00		
Superavit Financeiro	23.017.523,38	0,00	0,00	0,00		
Reabertura de créditos adicionais	0,00	0,00	0,00	0,00		
DESPESAS	Dotação Inicial Anual	Dotação Atualizada	DESPESAS EMPENHADAS (f)	DESPESAS LIQUIDADAS (g)	DESPESAS PAGAS (i)	SALDO DA DOTAÇÃO (h) = (e - f)
DESPESAS CORRENTES	453.021.448,47	511.963.382,26	462.234.774,06	448.352.945,38	419.093.196,26	49.728.608,20
PESSOAL E ENCARGOS SOCIAIS	219.118.841,46	226.479.076,39	217.144.837,67	217.144.837,67	215.415.793,53	9.334.238,72
JUROS E ENCARGOS DA DIVIDA	1.000.000,00	600.000,00	549.229,78	549.229,78	548.929,78	50.770,22
OUTRAS DESPESAS CORRENTES	232.902.607,01	284.884.305,87	244.540.706,61	230.658.877,90	203.128.472,94	40.343.599,26
DESPESA DE CAPITAL	153.176.559,65	155.036.368,87	82.045.679,78	75.257.151,67	72.025.418,73	72.990.689,08
INVESTIMENTOS	153.176.559,65	155.036.368,87	82.045.679,78	75.257.151,67	72.025.418,73	72.990.689,08
INVERSOES FINANCEIRAS	0,00	0,00	0,00	0,00	0,00	0,00
RESERVA DE CONTINGENCIA	3.000.000,00	612.000,00	0,00	0,00	0,00	612.000,00
RESERVA DO RPPS	0,00	0,00	0,00	0,00	0,00	0,00
SUBTOTAL DAS DESPESAS (VI)	609.198.008,12	667.611.751,13	544.280.453,84	523.610.097,02	491.118.614,98	123.331.297,29
AMORTIZACAO DA DIVIDA / FINANCIAMENTO (VII)	13.000.000,00	14.000.000,00	13.175.813,76	13.175.813,76	13.168.678,76	824.186,24
Amortizacao da Divida Interna	13.000.000,00	14.000.000,00	13.175.813,76	13.175.813,76	13.168.678,76	824.186,24
Divida Mobiliaria	0,00	0,00	0,00	0,00	0,00	0,00
Outras Dividas	13.000.000,00	14.000.000,00	13.175.813,76	13.175.813,76	13.168.678,76	824.186,24
SUBTOTAL COM FINANCIAMENTO (VIII) = (VI + VII)	622.198.008,12	681.611.751,13	557.456.267,60	536.785.910,78	504.287.293,74	124.155.483,53
SUPERAVIT (IX)	53.808.906,00	0,00	28.128.132,28	0,00	0,00	0,00
TOTAL (X) = (VIII + IX)	676.006.914,12	681.611.751,13	585.584.399,89	536.785.910,78	504.287.293,74	124.155.483,53

Atos Oficiais

ANEXO 13

BALANÇO FINANCEIRO

Período de :01/01/2019 até 31/12/2019

INGRESSOS			DISPÊNDIOS		
TÍTULOS	VALOR		TÍTULOS	VALOR	
RECEITA ORÇAMENTÁRIA			DESPESA ORÇAMENTÁRIA		
Ordinária	0,00	317.130.685,69	Ordinária	0,00	219.285.803,36
Educação	190.072.449,17		Educação	160.597.703,11	
Saúde	100.763.109,31		Saúde	138.400.666,37	
Trânsito	17.153.770,18		Trânsito	18.040.039,62	
Assistência Social	4.578.045,74		Assistência Social	21.132.055,14	
Convênio com Recursos Ordinários	0,00	312.567.374,40	Transferências Especiais da União	0,00	338.170.464,24
(-) Deduções da Receita Orçamentária	0,00	-44.113.660,20	TRANSFERÊNCIAS FINANCEIRAS CONCEDIDAS		9.059.739,60
TRANSFERÊNCIAS FINANCEIRAS RECEBIDAS		1.280.688,91	PAGAMENTOS EXTRA-ORÇAMENTÁRIOS		
RECEBIMENTOS EXTRA-ORÇAMENTÁRIOS			RESTOS A PAGAR		
RESTOS A PAGAR			Liquidados no período	60.791.596,08	
Inscritos no período	53.168.673,86		SERVIÇO DA DÍVIDA A PAGAR		
SERVIÇO DA DÍVIDA A PAGAR			Liquidados no período	18.157,11	
Inscritos no período	300,00		DEPÓSITOS		
DEPÓSITOS			Restituições no período	39.252.588,56	
Recebidos no período	39.052.049,12		OUTRAS MOVIMENTAÇÕES EXTRA-ORÇAMENTÁRIAS		
OUTRAS MOVIMENTAÇÕES EXTRA-ORÇAMENTÁRIAS			Conforme Anexo 13-A	381.628.227,89	481.690.569,64
Conforme Anexo 13-A	375.227.777,56	467.448.800,54	SALDO EM ESPÉCIE P/O EXERCÍCIO SEGUINTE		
SALDO EM ESPÉCIE DO EXERCÍCIO ANTERIOR			DISPONÍVEL		
DISPONÍVEL			DISPONÍVEL EM MOEDA NACIONAL		
DISPONÍVEL EM MOEDA NACIONAL			Caixa	782,63	
Bancos c/Movimento	123.127.971,89		Bancos c/Movimento	129.234.501,76	
Aplicações Financeiras - RPPS	0,00	123.127.971,89	Aplicações Financeiras de Liquidez Imediata	0,00	129.235.284,39
TOTAL		1.177.441.861,23	TOTAL		1.177.441.861,23

 MARCO AURÉLIO DOS SANTOS NEVES
 PREFEITO MUNICIPAL

 CARLOS DONIZETI CAETANO
 CONTADOR CRC 1SP130864/O-9

 REGINA JANAYNA G. PEDROSA
 CONTROLE INTERNO

ANEXO 14

BALANÇO PATRIMONIAL - ISOLADO

Período de :01/01/2019 até 31/12/2019

ATIVO			PASSIVO		
TÍTULOS	Exercício Atual	Exercício Anterior	TÍTULOS	Exercício Atual	Exercício Anterior
ATIVO CIRCULANTE	139.237.091,42	133.784.665,64	PASSIVO CIRCULANTE	76.823.752,93	149.284.027,23
Caixa e Equivalentes de Caixa	129.235.284,39	123.127.971,89	Obrigações Trabalhistas, Previdenciárias e Assistenciais a Pagar a Curto Prazo	14.877.978,45	14.331.908,51
Creditos a Curto Prazo	3.612.104,79	3.612.104,79	Empréstimos e Financiamentos a Curto Prazo	3.507.981,52	3.507.981,52
Estoques	6.389.702,24	7.044.588,96	Fornecedores e Contas a Pagar a Curto Prazo	54.554.543,78	128.786.089,76
ATIVO NÃO CIRCULANTE	3.728.573.213,07	3.521.619.148,79	Obrigações Fiscais a Curto Prazo	4.312,83	44.311,74
Realizável a Longo Prazo	1.049.346.026,91	930.088.988,32	Demais Obrigações a Curto Prazo	3.878.936,35	2.613.735,70
Imobilizado	2.679.227.186,16	2.591.530.160,47	PASSIVO NÃO CIRCULANTE	213.532.068,00	262.030.711,49
TOTAL	3.867.810.304,49	3.655.403.814,43	Obrigações Trabalhistas, Previdenciárias e Assistenciais a Pagar a Longo Prazo	156.280.581,95	176.014.816,39
			Empréstimos e Financiamentos a Longo Prazo	11.500.000,00	636.911,94
			Fornecedores a Longo Prazo	44.256.660,07	83.884.157,18
			Demais Obrigações a Longo Prazo	1.494.825,98	1.494.825,98
			TOTAL DO PASSIVO	290.355.820,93	411.314.738,72
			PATRIMÔNIO LÍQUIDO		
			ESPECIFICAÇÃO	Exercício Atual	Exercício Anterior
			Patrimônio Social e Capital Social	196.164.095,29	196.164.095,29
			Resultados Acumulados	3.381.290.388,27	3.047.924.980,42
			Resultado do Exercício	204.559.885,09	2.685.552.071,83
			Resultado de Exercícios Anteriores	3.137.702.788,10	452.150.716,27
			Ajustes de Exercícios Anteriores	39.027.715,08	-89.777.807,68
			TOTAL DO PATRIMÔNIO LÍQUIDO	3.577.454.483,56	3.244.089.075,71
			TOTAL	3.867.810.304,49	3.655.403.814,43
			PASSIVO		
			TÍTULOS	Exercício Atual	Exercício Anterior
			PASSIVO FINANCEIRO	78.851.956,04	193.407.808,43
			PASSIVO PERMANENTE	232.367.241,04	272.100.765,51
			SALDO PATRIMONIAL	3.556.591.107,41	3.189.895.240,49
			SALDO PATRIMONIAL		
			QUADRO DAS CONTAS DE COMPENSAÇÃO	Exercício Atual	Exercício Anterior
			Saldo dos Atos Potenciais Passivo		
			Direitos Conveniados e Outros Instrumentos Congêneres	1.358.327,70	1.149.547,10

 MARCO AURÉLIO DOS SANTOS NEVES
 PREFEITO MUNICIPAL

 CARLOS DONIZETI CAETANO
 CONTADOR CRC 1SP130864/O-9

 REGINA JANAYNA G. PEDROSA
 CONTROLE INTERNO



Atos Oficiais

ANEXO 15

DEMONSTRAÇÃO DAS VARIAÇÕES PATRIMONIAIS - ISOLADO

Período de :01/01/2019 até 31/12/2019

VARIAÇÕES PATRIMONIAIS AUMENTATIVAS			VARIAÇÕES PATRIMONIAIS DIMINUTIVAS		
TÍTULOS	Exercício Atual	Exercício Anterior	TÍTULOS	Exercício Atual	Exercício Anterior
IMPOSTOS, TAXAS E CONTRIBUIÇÕES DE MELHORIA	128.662.254,81	87.499.570,29	PESSOAL E ENCARGOS	224.127.645,44	185.790.861,49
IMPOSTOS	123.717.712,94	82.363.876,92	REMUNERAÇÃO A PESSOAL	187.722.790,61	155.153.738,19
TAXAS	4.834.267,20	5.123.024,02	ENCARGOS PATRONAIS	36.404.854,83	30.637.123,30
CONTRIBUIÇÕES DE MELHORIA	10.274,67	12.669,35	BENEFÍCIOS PREVIDENCIÁRIOS E ASSISTENCIAIS	4.459.909,10	3.653.054,78
CONTRIBUIÇÕES	16.035.243,53	15.326.338,50	APOSENTADORIAS E REFORMAS	3.045.573,21	2.550.488,64
CONTRIBUIÇÃO DE ILUMINAÇÃO PÚBLICA	16.035.243,53	15.326.338,50	PENSOES	1.414.335,89	1.102.566,14
VARIAÇÕES PATRIMONIAIS AUMENTATIVAS FINANCEIRAS	53.292.050,68	39.284.984,22	USO DE BENS, SERVIÇOS E CONSUMO DE CAPITAL FIXO	228.071.806,18	186.669.015,70
JUROS E ENCARGOS DE MORA	18.349.617,40	15.382.574,40	USO DE MATERIAL DE CONSUMO	66.251.722,77	61.887.341,94
OUTRAS VARIAÇÕES PATRIMONIAIS AUMENTATIVAS FINANCEIRAS	30.458.743,20	13.665.268,83	SERVIÇOS	161.820.083,41	124.781.673,76
REMUNERAÇÃO DE DEPÓSITOS BANCÁRIOS E APLICAÇÕES FINANCEIRAS	4.483.690,08	10.237.140,99	VARIAÇÕES PATRIMONIAIS DIMINUTIVAS FINANCEIRAS	34.986.731,46	12.728.182,56
TRANSFERÊNCIAS E DELEGAÇÕES RECEBIDAS	364.723.559,54	363.891.356,13	JUROS E ENCARGOS DE EMPRÉSTIMOS E FINANCIAMENTOS OBTIDOS	13.175.813,76	12.728.182,56
TRANSFERÊNCIAS INTRA GOVERNAMENTAIS	10.577.667,44	28.538.549,83	JUROS E ENCARGOS DE MORA	2.070,80	0,00
TRANSFERÊNCIAS INTER GOVERNAMENTAIS	354.115.892,10	334.899.034,46	OUTRAS VARIAÇÕES PATRIMONIAIS DIMINUTIVAS FINANCEIRAS	21.808.846,90	0,00
TRANSFERÊNCIAS DAS INSTITUIÇÕES PRIVADAS	30.000,00	453.771,84	TRANSFERÊNCIAS E DELEGAÇÕES CONCEDIDAS	34.406.561,59	31.131.329,44
VALORIZAÇÃO E GANHOS COM ATIVOS	1.931.796,47	12.052,27	TRANSFERÊNCIAS INTRAGVERNAMENTAIS	15.394.436,00	15.394.436,00
GANHOS COM DESINCORPORAÇÃO DE PASSIVOS	1.931.796,47	12.052,27	TRANSFERÊNCIAS INTER GOVERNAMENTAIS	19.012.125,59	15.602.869,92
OUTRAS VARIAÇÕES PATRIMONIAIS AUMENTATIVAS	244.973.599,15	2.914.796.789,04	EXECUÇÃO ORÇAMENTÁRIA DELEGADA	0,00	134.023,52
DIVERSAS VARIAÇÕES PATRIMONIAIS AUMENTATIVAS	244.973.599,15	2.914.796.789,04	TRIBUTARIAS	7.155.756,53	5.902.467,41
Total das Variações Patrimoniais Aumentativas	809.518.504,18	3.420.811.090,45	CONTRIBUIÇÕES	7.155.756,53	5.902.467,41
			OUTRAS VARIAÇÕES PATRIMONIAIS DIMINUTIVAS	71.750.208,79	309.384.107,24
			DIVERSAS VARIAÇÕES PATRIMONIAIS DIMINUTIVAS	71.750.208,79	309.384.107,24
			Total das Variações Patrimoniais Diminutivas	604.958.619,09	735.259.018,62
			Resultado Patrimonial do Período	204.559.885,09	2.685.552.071,83

MARCO AURÉLIO DOS SANTOS NEVES
PREFEITO MUNICIPALCARLOS DONIZETI CAETANO
CONTADOR CRC 1SP130864/O-9REGINA JANAYNA G. PEDROSA
CONTROLE INTERNO

MUNICÍPIO DE CARAPICUÍBA
RELATÓRIO RESUMIDO DA EXECUÇÃO ORÇAMENTÁRIA
DEMONSTRATIVO DAS RECEITAS E DESPESAS COM MANUTENÇÃO E DESENVOLVIMENTO DO ENSINO - MDE
ORÇAMENTO FISCAL E DA SEGURIDADE SOCIAL
PERÍODO: 01/01/2020 a 31/03/2020

RREO - Anexo X (LDB, art. 72)

MANUTENÇÃO E DESENVOLVIMENTO DO ENSINO - DESPESAS CUSTEADAS COM A RECEITA RESULTANTE DE IMPOSTOS E RECURSOS DO FUNDEB						
RECEITAS COM AÇÕES TÍPICAS DE MDE	PREVISÃO INICIAL	PREVISÃO ATUALIZADA (a)	RECEITAS REALIZADAS			
			ATÉ O BIMESTRE	%	(c) = (b/a) x 100	
IMPOSTOS E TRANSFERÊNCIAS DESTINADAS À MDE (25% de 3) ³	96.640.875,00	96.640.875,00	31.847.923,56	32,95		
DESPESAS COM AÇÕES TÍPICAS DE MDE	DOTAÇÃO INICIAL	DOTAÇÃO ATUALIZADA (d)	DESPESAS EMPENHADAS		DESPESAS LÍQUIDADAS	
			ATÉ O BIMESTRE (e)	% (f) = (e/d)x100	ATÉ O BIMESTRE (g)	% (h) = (g/d)x100
22- EDUCAÇÃO INFANTIL	93.321.003,64	101.897.713,60	51.833.681,45	50,87	23.531.885,09	23,09
22.1- Creche	37.328.401,46	40.759.085,44	20.733.472,58	50,87	9.412.754,03	23,09
22.1.1 Despesas Custeadas com Recursos do FUNDEB	23.104.800,00	24.776.531,20	6.058.873,32	24,45	5.936.222,83	23,96
22.1.2- Despesas Custeadas com Outros Recursos de Impostos	14.223.601,46	15.982.554,24	14.674.599,26	91,82	3.476.531,20	21,75
22.2 - Pré- Escola	55.992.602,18	61.138.628,16	31.100.208,87	50,87	14.119.131,06	23,09
22.2.1 - Despesas Custeadas com Recursos do FUNDEB	34.657.200,00	37.164.796,80	9.088.309,97	24,45	8.904.334,25	23,96
22.2.2 - Despesas Custeadas com Outros Recursos de Impostos	21.335.402,18	23.973.831,36	22.011.898,90	91,82	5.214.796,81	21,75
23- ENSINO FUNDAMENTAL	52.535.183,74	55.518.557,78	27.717.788,09	49,93	13.743.914,70	24,76
23.1 - Despesas Custeadas com Recursos do FUNDEB	29.358.000,00	29.573.672,00	6.016.854,51	20,35	6.016.854,51	20,35
23.2- Despesas Custeadas com Outros Recursos de Impostos	23.177.183,74	25.944.885,78	21.700.933,58	83,64	7.727.060,19	29,78
24- ENSINO MÉDIO	0,00	0,00	0,00	0,00	0,00	0,00
25- ENSINO SUPERIOR	0,00	0,00	0,00	0,00	0,00	0,00
26- ENSINO PROFISSIONAL NÃO INTEGRADO AO ENSINO REGULAR	0,00	0,00	0,00	0,00	0,00	0,00
27- OUTRAS: Merenda, Convenios, ...	27.435.655,61	30.670.576,62	23.349.403,19	76,13	6.099.782,61	19,89
28- TOTAL DAS DESPESAS COM AÇÕES TÍPICAS DE MDE (22 + 23 + 24 + 25 + 26 + 27)	173.291.842,99	188.086.848,00	102.900.872,73	54,71	43.375.582,40	23,06
DEDUÇÕES CONSIDERADAS PARA FINS DE LIMITE CONSTITUCIONAL						VALOR
29- RESULTADO LÍQUIDO DAS TRANSFERÊNCIAS DO FUNDEB = (12)						10.810.607,91
30- DESPESAS CUSTEADAS COM A COMPLEMENTAÇÃO DO FUNDEB NO EXERCÍCIO						0,00
31- DESPESAS CUSTEADAS COM SUPERÁVIT FINANCEIRO DO EXERCÍCIO ANTERIOR DO FUNDEB						0,00
32- DESPESAS CUSTEADAS COM O SUPERÁVIT FINANCEIRO, DO EXERCÍCIO ANTERIOR, DE OUTROS RECURSOS DE IMPOSTOS						0,00
33- RESTOS A PAGAR INSCRITOS NO EXERCÍCIO SEM DISPONIBILIDADE FINANCEIRA DE RECURSOS DE IMPOSTOS VINCULADOS AO ENSINO						0,00
34- CANCELAMENTO, NO EXERCÍCIO, DE RESTOS A PAGAR INSCRITOS COM DISPONIBILIDADE FINANCEIRA DE RECURSOS DE IMPOSTOS VINCULADOS AO ENSINO = (44)						0,00
35- TOTAL DAS DEDUÇÕES CONSIDERADAS PARA FINS DE LIMITE CONSTITUCIONAL (29+30+31+32+33+34)6						10.810.607,91
36- TOTAL DAS DESPESAS PARA FINS DE LIMITE ((22+23)-(35))6						26.465.191,88
37PERCENTAGEM DE APLICAÇÃO EM MDE SOBRE A RECEITA LÍQUIDA DE IMPOSTOS (36)/(3)x100%6 - LIMITE CONSTITUCIONAL 25%5						20,77

MARCO AURÉLIO DOS SANTOS NEVES
Prefeito MunicipalLILIAN BRAGA VIEIRA
Secretária MunicipalCARLOS DONIZETI CAETANO
Contador CRC 1SP130864/O-9REGINA JANAYNA G. PEDROSA
Controle Interno

Atos Oficiais

MUNICÍPIO DE CARAPICUÍBA
RELATÓRIO RESUMIDO DA EXECUÇÃO ORÇAMENTÁRIA
DEMONSTRATIVO DAS RECEITAS E DESPESAS COM MANUTENÇÃO E DESENVOLVIMENTO DO ENSINO - MDE
ORÇAMENTO FISCAL E DA SEGURIDADE SOCIAL
PERÍODO: 01/01/2020 a 31/03/2020

RREO - Anexo X (LDB, art. 72)

MANUTENÇÃO E DESENVOLVIMENTO DO ENSINO - DESPESAS CUSTEADAS COM A RECEITA RESULTANTE DE IMPOSTOS E RECURSOS DO FUNDEB							
RECEITAS COM AÇÕES TÍPICAS DE MDE	PREVISÃO INICIAL		PREVISÃO ATUALIZADA (a)		RECEITAS REALIZADAS		
					ATÉ O BIMESTRE	%	
						(c) = (b/a) x 100	
IMPOSTOS E TRANSFERÊNCIAS DESTINADAS À MDE (25% de 3)	96.640.875,00		96.640.875,00		31.847.923,56	32,95	
DESPESAS COM AÇÕES TÍPICAS DE MDE	DOTAÇÃO INICIAL	DOTAÇÃO ATUALIZADA (d)	DESPESAS EMPENHADAS		DESPESAS LIQUIDADAS		Inscritas em Restos a Pagar não Processados*
			ATÉ O BIMESTRE (e)	% (f) = (e/d) x 100	ATÉ O BIMESTRE (g)	% (h) = (g/d) x 100	
22- EDUCAÇÃO INFANTIL	93.321.003,64	101.897.713,60	51.833.681,45	50,87	23.531.885,09	23,09	0,00
22.1- Creche	37.328.401,46	40.759.085,44	20.733.472,58	50,87	9.412.754,03	23,09	0,00
22.1.1 Despesas Custeadas com Recursos do FUNDEB	23.104.800,00	24.776.531,20	6.058.873,32	24,45	5.936.222,83	23,96	0,00
22.1.2- Despesas Custeadas com Outros Recursos de Impostos	14.223.601,46	15.982.554,24	14.674.599,26	91,82	3.476.531,20	21,75	0,00
22.2 - Pré- Escola	55.992.602,18	61.138.628,16	31.100.208,87	50,87	14.119.131,06	23,09	0,00
22.2.1 - Despesas Custeadas com Recursos do FUNDEB	34.657.200,00	37.164.796,80	9.088.309,97	24,45	8.904.334,25	23,96	0,00
22.2.2 - Despesas Custeadas com Outros Recursos de Impostos	21.335.402,18	23.973.831,36	22.011.898,90	91,82	5.214.796,81	21,75	0,00
23- ENSINO FUNDAMENTAL	52.535.183,74	55.518.557,78	27.717.788,09	49,93	13.743.914,70	24,76	0,00
23.1 - Despesas Custeadas com Recursos do FUNDEB	29.358.000,00	29.573.672,00	6.016.854,51	20,35	6.016.854,51	20,35	0,00
23.2- Despesas Custeadas com Outros Recursos de Impostos	23.177.183,74	25.944.885,78	21.700.933,58	83,64	7.727.060,19	29,78	0,00
24-ENSINO MÉDIO	0,00	0,00	0,00	0,00	0,00	0,00	0,00
25-ENSINO SUPERIOR	0,00	0,00	0,00	0,00	0,00	0,00	0,00
26- ENSINO PROFISSIONAL NÃO INTEGRADO AO ENSINO REGULAR	0,00	0,00	0,00	0,00	0,00	0,00	0,00
27- OUTRAS: Merenda, Convenios, ...	27.435.655,61	30.670.576,62	23.349.403,19	76,13	6.099.782,61	19,89	0,00
28- TOTAL DAS DESPESAS COM AÇÕES TÍPICAS DE MDE (22 + 23 + 24 + 25 + 26 + 27)	173.291.842,99	188.086.848,00	102.900.872,73	54,71	43.375.582,40	23,06	0,00
DEDUÇÕES CONSIDERADAS PARA FINS DE LIMITE CONSTITUCIONAL							VALOR
29- RESULTADO LÍQUIDO DAS TRANSFERÊNCIAS DO FUNDEB = (12)							10.810.607,91
30- DESPESAS CUSTEADAS COM A COMPLEMENTAÇÃO DO FUNDEB NO EXERCÍCIO							0,00
31- DESPESAS CUSTEADAS COM SUPERÁVIT FINANCEIRO DO EXERCÍCIO ANTERIOR DO FUNDEB							0,00
32- DESPESAS CUSTEADAS COM O SUPERÁVIT FINANCEIRO, DO EXERCÍCIO ANTERIOR, DE OUTROS RECURSOS DE IMPOSTOS							0,00
33- RESTOS A PAGAR INSCRITOS NO EXERCÍCIO SEM DISPONIBILIDADE FINANCEIRA DE RECURSOS DE IMPOSTOS VINCULADOS AO ENSINO							0,00
34- CANCELAMENTO, NO EXERCÍCIO, DE RESTOS A PAGAR INSCRITOS COM DISPONIBILIDADE FINANCEIRA DE RECURSOS DE IMPOSTOS VINCULADOS AO ENSINO = (44)							0,00
35- TOTAL DAS DEDUÇÕES CONSIDERADAS PARA FINS DE LIMITE CONSTITUCIONAL (29+30+31+32+33+34)							10.810.607,91
36- TOTAL DAS DESPESAS PARA FINS DE LIMITE ((22+23)-(35))							26.465.191,88
37- PERCENTAGEM DE APLICAÇÃO EM MDE SOBRE A RECEITA LÍQUIDA DE IMPOSTOS (36)/(37)x100 - LIMITE CONSTITUCIONAL 25%							20,77

MARCO AURÉLIO DOS SANTOS NEVES
 Prefeito Municipal

LILIAN BRAGA VIEIRA
 Secretária Municipal

CARLOS DONIZETI CAETANO
 Contador CRC 1SP130864/O-9

REGINA JANAYNA G. PEDROSA
 Controle Interno

RELATÓRIO RESUMIDO DA EXECUÇÃO ORÇAMENTÁRIA
DEMONSTRATIVO DAS RECEITAS E DESPESAS COM MANUTENÇÃO E DESENVOLVIMENTO DO ENSINO - MDE
ORÇAMENTO FISCAL E DA SEGURIDADE SOCIAL
PERÍODO: 01/01/2020 a 31/03/2020

RREO - Anexo X (LDB, art. 72)

R\$ 1,00

FUNDEB				
RECEITAS DO FUNDEB	PREVISÃO INICIAL	PREVISÃO ATUALIZADA (a)	RECEITAS REALIZADAS	
			ATÉ O BIMESTRE (b)	% (c) = (b/a) x 100
10- RECEITAS DESTINADAS AO FUNDEB	42.024.300,00	42.024.300,00	15.257.325,97	36,31
10.1- Cota-Parte FPM Destinada ao FUNDEB - (20% de 2.1.1)	14.150.000,00	14.150.000,00	3.952.536,61	27,93
10.2- Cota-Parte ICMS Destinada ao FUNDEB - (20% de 2.2)	19.110.000,00	19.110.000,00	5.303.825,36	27,75
10.3- ICMS-Desoneração Destinada ao FUNDEB - (20% de 2.3)	84.000,00	84.000,00	0,00	0,00
10.4- Cota-Parte IPI-Exportação Destinada ao FUNDEB - (20% de 2.4)	180.000,00	180.000,00	35.604,88	19,78
10.5- Cota-Parte ITR ou ITR Arrecadados Destinados ao FUNDEB - (20% de (1.5 + 2.5))	300,00	300,00	55,00	18,33
10.6- Cota-Parte IPVA Destinada ao FUNDEB - (20% de 2.6)	8.500.000,00	8.500.000,00	5.965.304,12	70,18
11- RECEITAS RECEBIDAS DO FUNDEB	87.120.000,00	87.120.000,00	26.115.323,43	29,98
11.1- Transferências de Recursos do FUNDEB	86.750.000,00	86.750.000,00	26.067.933,88	30,05
11.2- Complementação da União ao FUNDEB	20.000,00	20.000,00	0,00	0,00
11.3- Receita de Aplicação Financeira dos Recursos do FUNDEB	350.000,00	350.000,00	47.389,55	13,54
12- RESULTADO LÍQUIDO DAS TRANSFERÊNCIAS DO FUNDEB (11 - 10)	45.095.700,00	45.095.700,00	10.810.607,91	23,97
Acréscimo resultante das transferências do FUNDEB				10.857.997,46

MARCO AURÉLIO DOS SANTOS NEVES
 Prefeito Municipal

LILIAN BRAGA VIEIRA
 Secretária Municipal

CARLOS DONIZETI CAETANO
 Contador CRC 1SP130864/O-9

REGINA JANAYNA G. PEDROSA
 Controle Interno



Atos Oficiais

MUNICÍPIO DE CARAPICUÍBA
RELATÓRIO RESUMIDO DA EXECUÇÃO ORÇAMENTÁRIA
DEMONSTRATIVO DAS RECEITAS E DESPESAS COM MANUTENÇÃO E DESENVOLVIMENTO DO ENSINO - MDE
ORÇAMENTO FISCAL E DA SEGURIDADE SOCIAL
PERÍODO: 01/01/2020 a 31/03/2020

RREO - Anexo X (LDB, art. 72)

R\$ 1,00

RECEITAS ADICIONAIS PARA FINANCIAMENTO DO ENSINO	PREVISÃO INICIAL	PREVISÃO ATUALIZADA (a)	ATÉ O BIMESTRE (b)	% (c) = (b/a) x 100
4- RECEITA DE APLIC. FINANCEIRA DE OUTROS REC. DE IMP. VINC. AO ENSINO	500.000,00	500.000,00	27.182,69	5,44
5- RECEITA DE TRANSFERÊNCIAS DO FNDE	19.004.000,00	19.004.000,00	3.637.672,17	19,14
5.1- Transferências do Salário-Educação	16.003.000,00	16.003.000,00	3.135.710,97	19,59
5.2- Transferências Diretas- PDDE	1.000,00	1.000,00	0,00	0,00
5.3- Transferências Diretas- PNAE	3.000.000,00	3.000.000,00	501.961,20	16,73
5.4 - Transferências Diretas - PNATE	1.000,00	1.000,00	0,00	0,00
5.5 - Outras Transferências do FNDE	3.013.030,00	3.013.030,00	0,00	0,00
5.6 - Aplicação Financeiras dos Recursos do FNDE	0,00	0,00	0,00	0,00
6- RECEITA DE TRANSFERÊNCIAS DE CONVÊNIOS	2.774.970,00	2.774.970,00	0,00	0,00
6.1- Transferências de Convênios	2.774.970,00	2.774.970,00	0,00	0,00
6.2- Aplicação Financeira dos Recursos de Convênios	0,00	0,00	0,00	0,00
7- RECEITA DE OPERAÇÕES DE CRÉDITO	0,00	0,00	0,00	0,00
8- OUTRAS RECEITAS PARA FINANCIAMENTO DO ENSINO	0,00	0,00	0,00	0,00
9- TOTAL DAS RECEITAS ADICIONAIS P/FINANCIAMENTO DO ENSINO (4 + 5 + 6 + 7 + 8)	22.278.970,00	22.278.970,00	3.664.854,86	16,45

MARCO AURÉLIO DOS SANTOS N
Prefeito MunicipalLILIAN BRAGA VIEIRA
Secretária MunicipalCARLOS DONIZETI CAETANO
Cont. CRC 15P130864/O-9REGINA JANAYNA G. PEDROSA
Controle Interno

MUNICÍPIO DE CARAPICUÍBA
RELATÓRIO RESUMIDO DA EXECUÇÃO ORÇAMENTÁRIA
DEMONSTRATIVO DAS RECEITAS E DESPESAS COM MANUTENÇÃO E DESENVOLVIMENTO DO ENSINO - MDE
ORÇAMENTO FISCAL E DA SEGURIDADE SOCIAL
PERÍODO: 01/01/2020 a 31/03/2020

RREO - Anexo X (LDB, art. 72)

R\$ 1,00

RECEITAS DO ENSINO				
RECEITAS RESULTANTE DE IMPOSTOS (caput do art. 212 da Constituição)	PREVISÃO INICIAL	PREVISÃO ATUALIZADA(a)	ATÉ O BIMESTRE(b)	% (c) = (b/a) x 100
		(a)	(b)	(c) = (b/a) x 100
1- RECEITA DE IMPOSTOS	170.042.000,00	170.042.000,00	51.113.624,27	30,06
1.1- Receita Resultante do Imposto sobre a Propriedade Pred. e Territ.	91.522.000,00	91.522.000,00	34.506.044,93	37,70
1.1.1- IPTU: predial e territorial	62.800.000,00	62.800.000,00	28.457.376,86	45,31
1.1.2- Multas e juros do iptu:predial, territorial	1.870.000,00	1.870.000,00	183.366,21	9,81
1.1.3- Dívida Ativa do IPTU: predial e territorial	21.452.000,00	21.452.000,00	3.906.213,12	18,21
1.1.4- Multas, Juros de Mora, da Dívida Ativa do IPTU	5.400.000,00	5.400.000,00	1.959.088,74	36,28
1.1.5- (-) Deduções da Receita do IPTU	0,00	0,00	0,00	0,00
1.2- Receita do Imposto sobre Transmissão Inter Vivos - ITBI	9.000.000,00	9.000.000,00	1.931.636,67	21,46
1.2.1- ITBI	9.000.000,00	9.000.000,00	1.931.636,67	21,46
1.2.2- Multas, Juros de Mora e Outros Encargos do ITBI	0,00	0,00	0,00	0,00
1.2.3- Dívida Ativa do ITBI	0,00	0,00	0,00	0,00
1.2.4- Multas, Juros de Mora, Atualização Monetária e Outros Encargo	0,00	0,00	0,00	0,00
1.2.5- (-) Deduções da Receita do ITBI	0,00	0,00	0,00	0,00
1.3- Receita de Imposto sobre Serviços de Qualquer Natureza - ISS	53.650.000,00	53.650.000,00	12.306.009,38	22,94
1.3.1- ISS.qn	49.800.000,00	49.800.000,00	12.199.049,41	24,50
1.3.2- Multas, Juros de Mora e Outros Encargos do ISS	1.050.000,00	1.050.000,00	106.959,97	10,19
1.3.3- Dívida Ativa do ISS	2.750.000,00	2.750.000,00	0,00	0,00
1.3.4- Multas, Juros de Mora, Atualização Monetária e Outros Encargo	50.000,00	50.000,00	0,00	0,00
1.3.5- (-) Deduções da Receita do ISS	0,00	0,00	0,00	0,00
1.4- Receita Resultante do Imposto de Renda Retido na Fonte - IRRF	15.870.000,00	15.870.000,00	2.369.933,29	14,93
1.4.1- IRRF	15.870.000,00	15.870.000,00	2.369.933,29	14,93
1.4.2- Multas, Juros de Mora e Outros Encargos do IRRF	0,00	0,00	0,00	0,00
1.4.3- Dívida Ativa do IRRF	0,00	0,00	0,00	0,00
1.4.4- Multas, Juros de Mora, Atualização Monetária e Outros Encargo	0,00	0,00	0,00	0,00
1.4.5- (-) Deduções da Receita do IRRF	0,00	0,00	0,00	0,00
1.5- Receita Resultante do Imposto Territorial Rural - ITR (CF, art. 153,	0,00	0,00	0,00	0,00
1.5.1- ITR	0,00	0,00	0,00	0,00
1.5.2- Multas, Juros de Mora e Outros Encargos do ITR	0,00	0,00	0,00	0,00
1.5.3- Dívida Ativa do ITR	0,00	0,00	0,00	0,00
1.5.4- Multas, Juros de Mora, Atualiz. Monet. e Outros Encargos da Dív	0,00	0,00	0,00	0,00
1.5.5- (-) Deduções da Receita do ITR	0,00	0,00	0,00	0,00
2- RECEITA DE TRANSF. CONSTITUCIONAIS E LEGAIS	216.521.500,00	216.521.500,00	76.278.069,95	35,23
2.1- Cota-Parte FPM	70.750.000,00	70.750.000,00	19.762.688,71	27,93
2.1.1- Parcela referente à CF, art. 159, I, alínea b	3.200.000,00	3.200.000,00	0,00	0,00
2.1.2- Parcela referente à CF, art. 159, I, alínea d	3.200.000,00	3.200.000,00	0,00	0,00
2.2- Cota-Parte ICMS	95.550.000,00	95.550.000,00	26.519.127,04	27,75
2.3- ICMS-Desoneração - L.C. nº87/1996	420.000,00	420.000,00	0,00	0,00
2.4- Cota-Parte IPI-Exportação	900.000,00	900.000,00	178.024,37	19,78
2.5- Cota-Parte ITR	1.500,00	1.500,00	275,01	18,33
2.6- Cota-Parte IPVA	42.500.000,00	42.500.000,00	29.817.954,82	70,16
2.7- Cota-Parte IOF-Ouro	0,00	0,00	0,00	0,00
3- TOTAL DA RECEITA DE IMPOSTOS (1 + 2)	386.563.500,00	386.563.500,00	127.391.694,22	32,95

MARCO AURÉLIO DOS SANTOS NEVES
Prefeito MunicipalLILIAN BRAGA VIEIRA
Secretária MunicipalCARLOS DONIZETI CAETANO
Cont. CRC 15P130864/O-9REGINA JANAYNA G. PEDROSA
Controle Interno

Atos Oficiais

DECRETO Nº 4.993, DE 27 DE ABRIL DE 2020.

“Dispõe sobre a adoção de novas medidas temporárias e emergenciais de prevenção ao contágio pelo Coronavírus - COVID 19, e dá outras providências”

MARCO AURÉLIO DOS SANTOS NEVES, Prefeito do Município de Carapicuíba, Estado de São Paulo, no uso de suas atribuições legais;

Considerando o disposto no Decreto Municipal nº 4.978, de 17 de março de 2020, que declarou Situação de Emergência no âmbito da Saúde Pública no Município de Carapicuíba, em razão da pandemia do Coronavírus - COVID 19;

Considerando que o Decreto Municipal nº 4.988, de 2 de abril de 2020, declarou Estado de Calamidade Pública no Município de Carapicuíba; e

Considerando a necessidade de conter a disseminação da COVID 19 e garantir o adequado funcionamento dos serviços de saúde, bem como garantir a proteção à vida e à saúde da população;

DECRETA:

Art. 1º Sem prejuízo de todas as recomendações profiláticas e de isolamento social das autoridades públicas, fica recomendada a toda a população, sempre que possível, e quando for necessário sair de casa, a utilização de máscaras de proteção facial, confeccionadas conforme orientações do Ministério da Saúde.

§1º À população em geral recomenda-se o uso de máscaras artesanais, e não aquelas produzidas para uso hospitalar.

§2º As máscaras artesanais podem ser produzidas segundo as orientações constantes da Nota Informativa nº 3/2020-CGGAP/DES/MS, disponível na página do Ministério da Saúde na internet: www.saude.gov.br.

Art. 2º Os fabricantes e distribuidores de máscaras para uso profissional devem garantir prioritariamente o suficiente abastecimento da rede de assistência e atenção à saúde e, subsidiariamente, dos profissionais dos demais serviços essenciais.

Art. 3º Este Decreto entrará em vigor na data de sua publicação.

Município de Carapicuíba, 27 de abril de 2020.

MARCO AURÉLIO DOS SANTOS NEVES
MARCOS NEVES
Prefeito

Registrada no livro próprio na Secretaria de Assuntos Jurídicos, nesta data, e publicado no site do Município no endereço: www.carapicuibasp.gov.br.

RICARDO MARTINELLI DE PAULA
Secretário de Assuntos Jurídicos

CONCURSO PÚBLICO - EDITAL Nº 05/2019 RETIFICAÇÃO DO EDITAL DE CLASSIFICAÇÃO FINAL

O Prefeito do Município de Carapicuíba/SP, usando de suas atribuições legais nos termos da Constituição Federal, considerando erro material com relação à informação de classificação de candidatos com deficiência, retifica o Edital de Classificação Final do Concurso Público Nº 05/2019, conforme segue:

MÉDICO CLÍNICO GERAL PLANTONISTA					DESEMPATE				
CL	NOME DO CANDIDATO	RG	INSC	NF	I	POCE	POCB	DN	DF
1	WEMERSON DAVI DE MIRANDA	5107524	5230	82,50	Não	70,00	12,50	17/05/1996	Não
2	RAFAEL RODRIGUES COSTA OLIVEIRA	24635952	5068	77,50	Não	65,00	12,50	12/06/1992	Não
3	RICARDO PEREIRA COIMBRA	3148945	5079	75,00	Não	65,00	10,00	13/03/1988	Não
4	SUSAN HELOISA FERRARI KURADOMI TEIXEIRA ROCHA	452564967	5135	75,00	Não	65,00	10,00	03/12/1996	Não
5	MARCO ANTONIO DE JESUS NASCIMENTO	31627676	5291	72,50	Não	62,50	10,00	24/04/1993	Não
6	ANTONIO HELDER ARRAYS FILHO	2002097012596	5072	70,00	Não	60,00	10,00	20/04/1991	Não
7	MARIA MARCIA DE OLIVEIRA SANTOS LIMA	576886713	5141	70,00	Não	57,50	12,50	14/02/1983	Não
8	JAMILLY DYENNE MELÃO FERNANDES CHAVES	2362753	5168	67,50	Não	57,50	10,00	16/08/1986	Não
9	JULIANA SUDO FRAUCHES SERRANO	273567396	5295	67,50	Não	57,50	10,00	09/12/1992	Não
10	FERNANDO AMAZONAS PRATA PEDROSO	1349142956	5236	67,50	Não	55,00	12,50	04/10/1991	Não
11	MARIELLY AYAKO UEMURA	001590924	5032	67,50	Não	55,00	12,50	05/05/1995	Não
12	FERNANDA POTON VIEIRA	1505320	5180	65,00	Não	60,00	5,00	30/11/1979	Não
13	JOSÉ RODRIGO REGIS LOPES	1468031	5278	65,00	Não	60,00	5,00	02/02/1985	Não
14	FELIPE SCOFANO FERREIRA LEITE	05565956347	5296	65,00	Não	55,00	10,00	19/09/1992	Não
15	BRUNA MARCELO BONILHA	38690103	5188	65,00	Não	55,00	10,00	29/12/1995	Não
16	CARLOS HENRIQUE BENTO RIBEIRO	4858495	5055	65,00	Não	52,50	12,50	25/08/1988	Não
17	JOAO PAULO SANT ANA SANTOS DE SOUZA	473495727	5271	65,00	Não	52,50	12,50	13/03/1991	Não
18	OLON ARCOVERDE CHAKRABORTY	7696466	5148	65,00	Não	52,50	12,50	20/10/1991	Não
19	AIDIL MALTA GUEDES DA SILVA	384102268	5013	62,50	Não	55,00	7,50	13/06/1966	Não
20	JOSE LEONARDO RODRIGUES NASCIMENTO DA LUZ	103925193	5039	62,50	Não	55,00	7,50	25/11/1984	Não
21	PAULA DE MEDEIROS NACACIO E SILVA	002525151	5165	62,50	Não	55,00	7,50	23/12/1989	Não
22	ALEXANDRE BUENO MERLINI	95309666	5197	62,50	Não	55,00	7,50	07/09/1991	Não
23	LEONARDO ZANCAN	483633720	5102	62,50	Não	55,00	7,50	29/03/1992	Não
24	DANIEL RODRIGUES DA SILVA	450435179	5125	62,50	Não	50,00	12,50	23/03/1984	Não

MÉDICO CLÍNICO GERAL PLANTONISTA					DESEMPATE				
CL	NOME DO CANDIDATO	RG	INSC	NF	I	POCE	POCB	DN	DF
25	CINTHIA DE ARRUDA VIEIRA	2671000	5177	62,50	Não	50,00	12,50	29/06/1989	Não
26	MICHELLE GARCIA RODRIGUES GOMES	57296889	5099	60,00	Não	57,50	2,50	18/02/1982	Não
27	JEANDER SEMENSATO	338427211	5216	60,00	Não	55,00	5,00	29/03/1985	Não
28	CAROLINA LUIZA FERREIRA	47755832	5248	60,00	Não	55,00	5,00	18/04/1991	Não
29	MARGARETHE NOVAES MOISES	609566039	5297	60,00	Não	52,50	7,50	28/02/1985	Não
30	ANDRE LUIZ LOPES MIRANDA	13087233	5273	60,00	Não	52,50	7,50	18/07/1985	Não
31	KALLIAMORIM OLIVEIRA SANTOS	641489328	5052	60,00	Não	52,50	7,50	12/09/1987	Não
32	RAÍRA MASCARENHAS DE CARVALHO	1144703166	5178	60,00	Não	52,50	7,50	25/04/1991	Não
33	BRUNA SOARES LEITE	493388886	5155	60,00	Não	52,50	7,50	30/06/1991	Não
34	JULIA NICOL STEFANIA SALAZAR NOGALES	554645014	5298	60,00	Não	50,00	10,00	05/05/1986	Não
35	BÁRBARA TEIXEIRA DOCA	357098675	5229	60,00	Não	50,00	10,00	23/10/1991	Não
36	JIONOCLEY VIANA DOS SANTOS	32530722	5203	60,00	Não	50,00	10,00	01/11/2019	Não
37	GABRIELA BRUNHARA BATISTA	406206235	5233	60,00	Não	47,50	12,50	19/12/1987	Não
38	LUCAS BARONE DA ROCHA	18218802	5021	57,50	Não	52,50	5,00	13/08/1994	Não
39	LEONIDIO BORGES LEAL FILHO	627905997	5214	57,50	Não	50,00	7,50	15/03/1981	Não
40	DAVID ANDERSON SANTOS MONTEIRO	30091985	5249	57,50	Não	50,00	7,50	22/02/1989	Não
41	NAIANE FARIA WIDMER	461561438	5033	57,50	Não	47,50	10,00	18/06/1990	Não
42	MARIANA LUIZA LEWEGGER BORGES	345701122	5201	57,50	Não	47,50	10,00	25/06/1990	Não
43	ALEXANDRE LOMBARDI HERNANDES ALVES	36113177	5184	57,50	Não	47,50	10,00	01/04/1992	Não
44	LUIZ GUSTAVO CARVALHO DOS SANTOS	2730863	5183	57,50	Não	45,00	12,50	13/11/1991	Não
45	FELIPE MONTEIRO DE ARAUJO	913002	5244	55,00	Não	50,00	5,00	31/08/1988	Sim
46	LUIZ GUSTAVO LOPES MIRANDA	15943257	5301	55,00	Não	50,00	5,00	19/07/1990	Não
47	EVELYN BOLIANI DE ANDRADE	437236791	5093	55,00	Não	47,50	7,50	21/02/1985	Não
48	FELIPE AUGUSTO DE FARIA MEIRA	13162541	5061	55,00	Não	47,50	7,50	09/07/1985	Não
49	RICARDO MAIR ANAFE JUNIOR	277071343	5108	55,00	Não	45,00	10,00	16/04/1983	Não
50	LARISSA CUNHA DE PAULA MARCONDES	76742383	5116	55,00	Não	45,00	10,00	26/12/1983	Não
51	CAROLINA ROSALIA SALAZAR NOGALES	596035652	5117	55,00	Não	45,00	10,00	24/11/1987	Não
52	ADRIA NATUANE NOGUEIRA FONSECA	6062479	5128	55,00	Não	45,00	10,00	27/05/1990	Não
53	KAROLINE CRISTINA	320220151	5086	55,00	Não	42,50	12,50	05/02/1982	Não
54	ANITA CRISTINA KAROOUK DE FARIAS	186917910	5286	52,50	Não	47,50	5,00	23/11/1967	Não
55	JHOSELIN FLORES REYNA	213953	5194	52,50	Não	47,50	5,00	15/11/1980	Não
56	LUCAS TOME DE SOUSA	20035433	5189	52,50	Não	47,50	5,00	23/03/1994	Não
57	LIDIA PILCO TININI	657234114	5081	52,50	Não	45,00	7,50	24/06/1978	Não
58	MANOEL VICTOR FERREIRA LIMA	5820927	5083	52,50	Não	42,50	10,00	20/10/1989	Não
59	JOÃO GABRIEL NOVAES	444356654	5075	52,50	Não	40,00	12,50	15/03/1984	Não
60	YU YEE LING VONG	61897012	5294	50,00	Sim	45,00	5,00	07/08/1958	Não
61	CLESBEANE LUZ MELO	0964968860	5010	50,00	Não	45,00	5,00	15/03/1986	Não
62	CAMILA MAGALHÃES COELHO	14290473	5105	50,00	Não	40,00	10,00	06/04/1992	Não
63	ABRAHÃO BALDINO	344508092	5240	50,00	Não	37,50	12,50	08/09/1985	Não
64	SERGIO AYALA SOUZA DA SILVA DE ASSIS	578923696	5158	47,50	Não	42,50	5,00	08/12/1974	Não
65	JAMES WILLAMES PIRES BARBOSA	433885592	5270	47,50	Não	42,50	5,00	28/04/1988	Não
66	ADRIANA QUEIROZ SOBREIRA VIEIRA	1044488	5181	47,50	Não	40,00	7,50	22/11/1982	Não
67	CAMILA RIBEIRO PREVEDELLO	3451490	5262	47,50	Não	40,00	7,50	23/09/1986	Não
68	JOSE FRANCISCO SILVA REZENDE	947637	5069	47,50	Não	40,00	7,50	04/10/1987	Não
69	BÁRBARA CASTRO NEVES	2814185	5287	47,50	Não	40,00	7,50	26/08/1991	Não
70	RODRIGO MACHADO DA SILVA	00067228143	5239	45,00	Não	42,50	2,50	08/09/1982	Não
71	DUILIO HENRIQUE BEANNUCCI	11276791	5060	45,00	Não	42,50	2,50	13/02/1984	Não
72	ROSENI DE FARIA LIMA	7992848	5091	45,00	Não	40,00	5,00	28/05/1976	Não
73	FLAVIA RIBEIRO CALADO	327917520	5045	45,00	Não	40,00	5,00	04/10/1983	Não
74	MARITZA QUISEBERT NOVAIS	8559060	5050	45,00	Não	40,00	5,00	24/04/1985	Não
75	JAIR SANTOS RIBEIRO	189930920016	5263	45,00	Não	37,50	7,50	18/07/1984	Não
76	MARIA DAS GRAÇAS DA CRUZ GUEDES	380764386	5118	45,00	Não	35,00	10,00	15/05/1964	Não
77	BRUNA VENTURA ABREU	2044101	5062	45,00	Não	35,00	10,00	12/04/1986	Não
78	ANA PAULA LACERDA DA COSTA MOREIRA	425933283	5024	45,00	Não	35,00	10,00	19/10/1988	Não
79	ANA PAULA VERRI	93482796	5268	42,50	Não	40,00	2,50	10/03/1964	Não
80	MANOEL RIVELINO DE ARAUJO	34728207298684	5172	42,50	Não	37,50	5,00	17/08/1972	Não
81	MARIA REGINA LUCREDI	627905031	5211	42,50	Não	37,50	5,00	08/07/1983	Não



Atos Oficiais

MÉDICO CLÍNICO GERAL PLANTONISTA					DESEMPATE				
CL	NOME DO CANDIDATO	RG	INSC	NF	I	POCE	POCB	DN	DF
82	RICARDO HENRIQUE TREVISAN TEIXEIRA	13873939	5147	42,50	Não	35,00	7,50	14/06/1991	Não
83	RODRIGO MACARIELLI CORREA	257547356	5204	42,50	Não	32,50	10,00	20/11/1976	Sim
84	FERNANDA TOLENTINO PRIESTER	478791811	5058	40,00	Não	30,00	10,00	14/02/1992	Não
85	BRENO CASTRO NEVES	2812643	5258	35,00	Não	25,00	10,00	01/03/1993	Não
86	JOSÉ PABLO ROJAS SOLIZ	V8664603	5260	32,50	Não	32,50	0,00	14/05/1988	Não
87	EDUARDO PICHININ	23296402	5185	30,00	Não	27,50	2,50	08/05/1992	Não
88	VONG IEK LEONG	63900737	5292	27,50	Sim	22,50	5,00	25/12/1958	Não
89	RODOLPHO UEHARA	267317621	5029	27,50	Não	25,00	2,50	06/08/1976	Não
90	JUAN CARLOS TERRAZAS COSTAS	406852	5195	22,50	Não	20,00	2,50	28/03/1970	Não

MÉDICO - GINECOLOGISTA UBS					DESEMPATE				
CL	NOME DO CANDIDATO	RG	INSC	NF	I	POCE	POCB	DN	DF
1	PAULO GUSTAVO TENORIO DO AMARAL	321869928	5112	77,50	Não	65,00	12,50	08/06/1980	Não
2	BARBARA ELISA RODRIGUES GIESINGER	5045901	5219	57,50	Não	50,00	7,50	01/03/1990	Não
3	OLIVIA HELENA GOMES PATATAS	336583412	5113	57,50	Não	45,00	12,50	11/07/1981	Não
4	MERCIA ALINE DE OLIVEIRA CINTRA	424380158	5120	55,00	Não	50,00	5,00	28/04/1986	Não
5	ROBERTA VILLAGAZEREDO	0201971777	5098	50,00	Não	47,50	2,50	19/03/1993	Não

MÉDICO - PEDIATRA PLANTONISTA					DESEMPATE				
CL	NOME DO CANDIDATO	RG	INSC	NF	I	POCE	POCB	DN	DF
1	KEILA JOSIANE SOUZA	301055476	5122	60,00	Não	47,50	12,50	23/12/1980	Não
2	LORENA TORRICO IRIARTE	V8863223	5027	57,50	Não	52,50	5,00	31/08/1986	Não
3	DANIEL VARKALA LANUEZ	196117318	5015	57,50	Não	50,00	7,50	01/08/1974	Não
4	KARINA SANTOS BOTTACIN	241571923	5261	57,50	Não	50,00	7,50	08/11/1974	Não
5	FRANCIANNE POLI NOGOCEKE	98420576	5143	52,50	Não	42,50	10,00	07/03/1988	Não
6	JOSÉ LUIS PENA VILLAFUERTE	RNE40458E	5025	45,00	Sim	42,50	2,50	21/02/1953	Não
7	ELIAS FEDERICO VALVERDE CLAROS	317088	5255	45,00	Não	42,50	2,50	20/07/1972	Não
8	MARIANELA ROJAS TORRES	226491328	5226	42,50	Não	37,50	5,00	20/01/1972	Não
9	ELISANGELA LEMOS DA COSTA	101656774	5157	40,00	Não	37,50	2,50	26/04/1973	Não
10	MIGUEL ANGEL SEGOVIA CORONADO	3803784	5192	40,00	Não	35,00	5,00	06/12/1969	Não
11	ANTONIO ADALCINO DA ROCHA MIRANDA	2360055	5030	35,00	Não	35,00	0,00	31/05/1971	Não
12	LORGIO WALDIR HURTADO PARADA	461722	5257	35,00	Não	27,50	7,50	21/09/1968	Não
13	JAVIER ALEJANDRO ARANIBAR DEHNE	850645	5028	32,50	Não	27,50	5,00	06/08/1985	Não
14	RONALD SILVIO ZAMBRANA TERAN	537754003	5107	30,00	Não	27,50	2,50	29/08/1961	Não
15	ADALID RIMER CONDO GUTIERREZ	895374K	5304	20,00	Não	17,50	2,50	24/12/1986	Não

MÉDICO - PSQUIATRA UBS					DESEMPATE				
CL	NOME DO CANDIDATO	RG	INSC	NF	I	POCE	POCB	DN	DF
1	DANIELA FOMIN DE FREITAS	436656619	5305	70,00	Não	60,00	10,00	01/05/1987	Não
2	MARYANE DE OLIVEIRA PACHECO	30414709	5247	70,00	Não	57,50	12,50	18/04/1987	Não
3	MARCOS VINÍCIUS SOUSA DE OLIVEIRA	2573962	5238	67,50	Não	55,00	12,50	21/03/1989	Não
4	FERNANDA DIONÍSIO FREIRE	002230809	5166	62,50	Não	52,50	10,00	07/05/1987	Não
5	LETICIA BALTIERI D ANGELO	434832819	5018	57,50	Não	45,00	12,50	12/12/1982	Não
6	ANDRÉ FELIPE VELOSO MOURÃO	662610520	5140	55,00	Não	50,00	5,00	23/04/1985	Não
7	GLAUCIA RUBACK ALVES	14299247	5065	55,00	Não	45,00	10,00	11/04/1991	Não
8	ALESSANDRO LEIPNITZ DOMINGUES	02878453378	5234	42,50	Não	35,00	7,50	06/03/1977	Não

LEGENDA: CL = Classificação / NF = NOTA FINAL / I = Idoso / POCE = Nota da Prova Objetiva de Conhecimentos Específicos / POCB = Nota da Prova Objetiva de Conhecimentos Básicos / DN = Data de Nascimento / DF = Candidato às vagas reservadas as pessoas com deficiência.

NÃO HOUVE CANDIDATO CLASSIFICADO NAS VAGAS RESERVADAS ÀS PESSOAS COM DEFICIÊNCIA

MÉDICO CLÍNICO GERAL PLANTONISTA					DESEMPATE				
CL	NOME DO CANDIDATO	RG	INSC	NF	I	POCE	POCB	DN	DF
1	FELIPE MONTEIRO DE ARAUJO	913002	5244	55,00	Não	50,00	5,00	31/08/1988	Sim
2	RODRIGO MACARIELLI CORREA	257547356	5204	42,50	Não	32,50	10,00	20/11/1976	Sim

Carapicuíba, 29 de abril de 2020.

PREFEITURA DO MUNICÍPIO DE CARAPICUÍBA
Marco Aurélio dos Santos Neves - Prefeito
PREFEITURA DO MUNICÍPIO DE CARAPICUÍBA
Mario Maurício da Matta Junior
Secretário de Administração Geral

CONVOCAÇÃO 01 - PROCESSO SELETIVO Nº. 01/2020

A Secretária Municipal de Saúde – SMS do Município de Carapicuíba, Estado de São Paulo, por meio do Departamento de Recursos Humanos da Secretaria de Saúde, vem através deste, tornar pública, a **CONVOCAÇÃO** dos profissionais da área da saúde inscritos e aptos no Processo Seletivo Público nº 01/2020 de contratação por tempo determinado em caráter emergencial em decorrência da pandemia provocada pelo COVID-19, para apresentação de documentação nos dias 29 e 30 de abril de 2020 na **Secretaria Municipal de Saúde**, sito à Rua Antônio Roberto, n.º 53 – Jardim das Belezas – Carapicuíba

- SP, no horário das 08h00min às 17h00min., munidos de todos os documentos abaixo relacionados. **O não comparecimento nas datas marcadas implicará em perda da vaga.**

Para a contratação será necessária a entrega dos seguintes documentos (ORIGINAL E CÓPIA SIMPLES):

- Carteira de Identidade;
- CPF;
- Título de eleitor;
- Comprovante de Quitação Eleitoral;
- Certificado de Quitação do Serviço Militar(para o sexo masculino);
- PIS/PASEP;
- Carteira de Trabalho e Previdência Social (página da foto, qualificação civil e páginas dos registros);
- Carteira de Vacinação do candidato atualizada;
- Certidão de Nascimento ou casamento;
- Comprovante de escolaridade compatível com o cargo;
- Certidão de nascimento dos filhos menores;
- Carteira de órgão de classe ou conselho competente;
- Certidão de antecedentes criminais;
- Comprovante de Residência (água, energia, telefone ou declaração), datado dos últimos 03 (três) meses;
- Declaração de não acumulação de cargo público e/ou acumulação legal, conforme anexo II deste edital;
- Currículo atualizado.

ENFERMEIRO	
NOME	CLASSIFICAÇÃO
FERNANDA DE FÁTIMA FIRMINO FERNANDES	01
RENATA DOMINGUES XAVIER BATISTA	02
CRISTIANE S. LOPES	03
SANDRA BEZERRA DE SOUSA	04
ADRIANA GOIS VIEIRA	05
ISLA TÉFFANY DE OLIVEIRA NUNES SANTOS	06
NIXON DOS SANTOS LOPES	07
PAULA CATARINA LILLO BIAGETTI	08
ANTÔNIA ELIDA BANDEIRA	09

MÉDICO CLÍNICO PLANTONISTA	
NOME	CLASSIFICAÇÃO
LIGIA CRISTINA SOUZA	01
POLLYANA DE OLIVEIRA	02

Carapicuíba, 29 de abril de 2020.

SUSPENSÃO DE PRAZOS

O Município de Carapicuíba, em conformidade com o Decreto nº. 4.978/2020, Decreto nº. 4979/2020 e Decreto nº. 4.992/2020, por meio deste, **PRORROGA A SUSPENSÃO DO PRAZO DE ADMISSÃO ATÉ O DIA 10 DE MAIO DE 2020**, para os seguintes **CHAMAMENTOS E CONVOCAÇÕES**:

PROCESSOS SELETIVOS

- PROCESSO SELETIVO Nº. 001/2019 – CONVOCAÇÃO 09
- PROCESSO SELETIVO Nº. 001/2018 – CONVOCAÇÃO 04
- PROCESSO SELETIVO Nº. 002/2019 – CONVOCAÇÃO 01

CONCURSOS PÚBLICOS

- CONCURSO PÚBLICO Nº. 001/2018 – CHAMAMENTO 07
- CONCURSO PÚBLICO Nº. 002/2019 – CHAMAMENTO 21
- CONCURSO PÚBLICO Nº. 005/2019 – CHAMAMENTO 06

Carapicuíba, 23 de abril de 2020.

MÁRIO M. DA MATTA JÚNIOR
Secretário de Administração Geral

MARCO AURELIO DOS SANTOS NEVES
Prefeito do Município de Carapicuíba, Estado de São Paulo, usando das atribuições que lhe são conferidas por Lei,

Carapicuíba, 29 de abril de 2020.

RESOLVE:

PORTARIA Nº. 667, DE 29 DE ABRIL DE 2020 EXONERAR a pedido o (a) Senhor (a) **JESSICA GONÇALVES PASSOS**, matrícula **48644**, ocupante do cargo de **MÉDICO** do quadro de pessoal, retroagindo seus efeitos em **17 DE MARÇO DE 2020**.

PORTARIA Nº. 668, DE 29 DE ABRIL DE 2020 EXONERAR a pedido o (a) Senhor (a) **FERNANDO CROSTA**, matrícula **41335**, ocupante do cargo de **MÉDICO** do quadro de

pessoal, retroagindo seus efeitos em **31 DE MARÇO DE 2020**.

PORTARIA Nº. 669, DE 29 DE ABRIL DE 2020 EXONERAR a pedido o (a) Senhor (a) **EDNA ROSELAINÉ SILVA MASCARENHAS**, matrícula **41310**, ocupante do cargo de **FARMACÊUTICO** do quadro de pessoal, retroagindo seus efeitos em **02 DE ABRIL DE 2020**.

PORTARIA Nº. 670, DE 29 DE ABRIL DE 2020 EXONERAR a pedido o (a) Senhor (a) **DANIELLA DE FATIMA NATRIELLI SEPULCRE**, matrícula **41908**, ocupante do cargo de **MÉDICO** do quadro de pessoal, retroagindo seus efeitos em **03 DE ABRIL DE 2020**.

PORTARIA Nº. 671, DE 29 DE ABRIL DE

Atos Oficiais

2020 EXONERAR a pedido o (a) Senhor (a) **MARIA CAROLINA DE ABREU SAMPAIO MIGUELEZ**, matrícula **49265**, ocupante do cargo de **MÉDICO** do quadro de pessoal, retroagindo seus efeitos em **03 DE ABRIL DE 2020**.

PORTARIA Nº. 672, DE 29 DE ABRIL DE 2020 EXONERAR a pedido o (a) Senhor (a) **CRISTIANE LIMA OLIVEIRA**, matrícula **44146**, ocupante do cargo de **ATENDENTE** do quadro de pessoal, retroagindo seus efeitos em **14 DE ABRIL DE 2020**.

PORTARIA Nº. 673, DE 29 DE ABRIL DE 2020 EXONERAR a pedido o (a) Senhor (a) **FABIANA BARBOSA DE MOURA**, matrícula **49918**, ocupante do cargo de **FISIOTERAPEUTA** do quadro de pessoal, retroagindo seus efeitos em **17 DE ABRIL DE 2020**.

PORTARIA Nº. 674, DE 29 DE ABRIL DE 2020 EXONERAR a pedido o (a) Senhor (a) **RICARDO JOSE DA SILVA**, matrícula **49649**, ocupante do cargo de **TÉCNICO DE ENFERMAGEM** do quadro de pessoal, retroagindo seus efeitos em **22 DE ABRIL DE 2020**.

PORTARIA Nº. 675, DE 29 DE ABRIL DE 2020 EXONERAR o (a) Senhor (a) **ANDREA CRISTINA RIBEIRO**, matrícula **49982**, do cargo de **DIRETOR PEDAGÓGICO**, do quadro de pessoal, retroagindo seus efeitos em **17 DE ABRIL DE 2020**.

PORTARIA Nº. 676, DE 29 DE ABRIL DE 2020 EXONERAR o (a) Senhor (a) **NORIVAL ATTICO**, matrícula **19859**, ocupante do cargo de **FISCAL DE TRIBUTOS**, do quadro de pessoal, **POR MOTIVO DE FALECIMENTO**, retroagindo seus efeitos em **22 DE MARÇO DE 2020**.

PORTARIA Nº. 677, DE 29 DE ABRIL DE 2020 CONCEDER Licença Prêmio de 30 DIAS ao (a) servidor (a) **SIMONE JULIANI MARTELLO**, matrícula **6803**, admitido (a) em **01 DE ABRIL DE 1992**, ocupante do cargo de **PROCURADOR MUNICIPAL**, lotado (a) na **SECRETARIA MUNICIPAL DE ASSUNTOS JURÍDICOS**, referente ao período aquisitivo **2002/2007**, a partir de **29 DE ABRIL DE 2020 A 29 DE MAIO DE 2020**, conforme Lei nº. 1619/1993, alterada pela Lei nº. 1647/1993.

PORTARIA Nº. 678, DE 29 DE ABRIL DE 2020 CONCEDER Licença Prêmio de 30 DIAS ao (a) servidor (a) **MARIA APARECIDA CONCEIÇÃO MACIEL**, matrícula **7292**, admitido (a) em **15 DE JUNHO DE 1992**, ocupante do cargo de **PAJEM***, lotado (a) na **SECRETARIA MUNICIPAL DE EDUCAÇÃO**, referente ao período aquisitivo **2012/2017**, a partir de **29 DE ABRIL DE 2020 A 29 DE MAIO DE 2020**, conforme Lei nº. 1619/1993, alterada pela Lei nº. 1647/1993.

PORTARIA Nº. 679, DE 29 DE ABRIL DE 2020 CONCEDER Licença Prêmio de 30 DIAS ao (a) servidor (a) **SANDRA REGINA DOS SANTOS**, matrícula **10126**, admitido (a) em **07 DE ABRIL DE 1995**, ocupante do cargo de **PAJEM***, lotado (a) na **SECRETARIA MUNICIPAL DE EDUCAÇÃO**, referente ao período aquisitivo **2015/2020**, a partir de **04 DE MAIO DE 2020 A 03 DE JUNHO DE 2020**, conforme Lei nº. 1619/1993, alterada pela Lei nº. 1647/1993.

PORTARIA Nº. 680, DE 29 DE ABRIL DE 2020 CONCEDER Licença Prêmio de 30 DIAS ao (a) servidor (a) **ADRIANA FERNANDES DE OLIVEIRA CRUZEIRO**, matrícula **11753**, admitido (a) em **14 DE JUNHO DE 1996**, ocupante do cargo de **PROFESSOR DE EDUCAÇÃO BÁSICA I**, lotado (a) na **SECRETARIA MUNICIPAL DE EDUCAÇÃO**, referente ao período aquisitivo **2006/2011**, a

partir de **29 DE ABRIL DE 2020 A 29 DE MAIO DE 2020**, conforme Lei nº. 1619/1993, alterada pela Lei nº. 1647/1993.

PORTARIA Nº. 681, DE 29 DE ABRIL DE 2020 CONCEDER Licença Prêmio de 30 DIAS ao (a) servidor (a) **JANETE FERREIRA BERNARDINO**, matrícula **13611**, admitido (a) em **06 DE MAIO DE 1998**, ocupante do cargo de **PAJEM***, lotado (a) na **SECRETARIA MUNICIPAL DE EDUCAÇÃO**, referente ao período aquisitivo **2013/2018**, a partir de **29 DE ABRIL DE 2020 A 29 DE MAIO DE 2020**, conforme Lei nº. 1619/1993, alterada pela Lei nº. 1647/1993.

PORTARIA Nº. 682, DE 29 DE ABRIL DE 2020 CONCEDER Licença Prêmio de 30 DIAS ao (a) servidor (a) **ROSELI NUNES BALBINO**, matrícula **20455**, admitido (a) em **13 DE FEVEREIRO DE 2006**, ocupante do cargo de **PROFESSOR DE EDUCAÇÃO BÁSICA I**, lotado (a) na **SECRETARIA MUNICIPAL DE EDUCAÇÃO**, referente ao período aquisitivo **2011/2016**, a partir de **29 DE ABRIL DE 2020 A 29 DE MAIO DE 2020**, conforme Lei nº. 1619/1993, alterada pela Lei nº. 1647/1993.

PORTARIA Nº. 683, DE 29 DE ABRIL DE 2020 CONCEDER Licença Prêmio de 30 DIAS ao (a) servidor (a) **MARIA DA PENHA OLIVEIRA CRUZ**, matrícula **21046**, admitido (a) em **06 DE MARÇO DE 2006**, ocupante do cargo de **PROFESSOR DE EDUCAÇÃO BÁSICA I**, lotado (a) na **SECRETARIA MUNICIPAL DE EDUCAÇÃO**, referente ao período aquisitivo **2011/2016**, a partir de **29 DE ABRIL DE 2020 A 29 DE MAIO DE 2020**, conforme Lei nº. 1619/1993, alterada pela Lei nº. 1647/1993.

PORTARIA Nº. 684, DE 29 DE ABRIL DE 2020 CONCEDER Licença Prêmio de 30 DIAS ao (a) servidor (a) **PAULO ANTONIO JOSE PEREIRA**, matrícula **35694**, admitido (a) em **01 DE DEZEMBRO DE 2011**, ocupante do cargo de **AUXILIAR DE SERVIÇOS GERAIS**, lotado (a) na **SECRETARIA MUNICIPAL DE EDUCAÇÃO**, referente ao período aquisitivo **2011/2016**, a partir de **29 DE ABRIL DE 2020 A 29 DE MAIO DE 2020**, conforme Lei nº. 1619/1993, alterada pela Lei nº. 1647/1993.

PORTARIA Nº. 685, DE 29 DE ABRIL DE 2020 CONCEDER Licença Prêmio de 30 DIAS ao (a) servidor (a) **SANDRO ARAUJO CAMPOS**, matrícula **38385**, admitido (a) em **30 DE NOVEMBRO DE 2012**, ocupante do cargo de **AJUDANTE GERAL**, lotado (a) na **SECRETARIA MUNICIPAL DE EDUCAÇÃO**, referente ao período aquisitivo **2012/2017**, a partir de **29 DE ABRIL DE 2020 A 29 DE MAIO DE 2020**, conforme Lei nº. 1619/1993, alterada pela Lei nº. 1647/1993.

PORTARIA Nº. 686, DE 29 DE ABRIL DE 2020 CONCEDER Licença Prêmio de 30 DIAS ao (a) servidor (a) **ROSANA GONÇALVES DO NASCIMENTO**, matrícula **38410**, admitido (a) em **17 DE DEZEMBRO DE 2012**, ocupante do cargo de **AUXILIAR DE SERVIÇOS GERAIS**, lotado (a) na **SECRETARIA MUNICIPAL DE EDUCAÇÃO**, referente ao período aquisitivo **2012/2017**, a partir de **29 DE ABRIL DE 2020 A 29 DE MAIO DE 2020**, conforme Lei nº. 1619/1993, alterada pela Lei nº. 1647/1993.

PORTARIA Nº. 687, DE 29 DE ABRIL DE 2020 CONCEDER Licença Prêmio de 30 DIAS ao (a) servidor (a) **MARCIA REGINA CHAVES**, matrícula **40045**, admitido (a) em **15 DE FEVEREIRO DE 2013**, ocupante do cargo de **AUXILIAR DE SERVIÇOS GERAIS**, lotado (a) na **SECRETARIA MUNICIPAL DE EDUCAÇÃO**, referente ao período aquisitivo **2013/2018**, a partir de **29 DE ABRIL DE 2020 A 29 DE MAIO DE 2020**, conforme Lei nº. 1619/1993, alterada pela Lei nº. 1647/1993.

PORTARIA Nº. 688, DE 29 DE ABRIL

DE 2020 CONCEDER Licença Prêmio de 30 DIAS ao (a) servidor (a) **PATRICIA DE FREITAS SOUZA QUEIROZ**, matrícula **41923**, admitido (a) em **24 DE MAIO DE 2013**, ocupante do cargo de **AUXILIAR DE DESENVOLVIMENTO DA EDUCAÇÃO BÁSICA (ADEB)**, lotado (a) na **SECRETARIA MUNICIPAL DE EDUCAÇÃO**, referente ao período aquisitivo **2013/2018**, a partir de **29 DE ABRIL DE 2020 A 29 DE MAIO DE 2020**, conforme Lei nº. 1619/1993, alterada pela Lei nº. 1647/1993.

PORTARIA Nº. 689, DE 29 DE ABRIL DE 2020 CONCEDER Licença Prêmio de 30 DIAS ao (a) servidor (a) **LUIZ REIS DOS SANTOS**, matrícula **42655**, admitido (a) em **04 DE NOVEMBRO DE 2013**, ocupante do cargo de **ARTIFICE**, lotado (a) na **SECRETARIA MUNICIPAL DE OBRAS E SERVIÇOS MUNICIPAIS**, referente ao período aquisitivo **2013/2018**, a partir de **29 DE ABRIL DE 2020 A 29 DE MAIO DE 2020**, conforme Lei nº. 1619/1993, alterada pela Lei nº. 1647/1993.

PORTARIA Nº. 690, DE 29 DE ABRIL DE 2020 CONCEDER Licença Prêmio de 30 DIAS ao (a) servidor (a) **ALEXANDRE PEREIRA DA SILVA**, matrícula **42692**, admitido (a) em **12 DE NOVEMBRO DE 2013**, ocupante do cargo de **ARTIFICE**, lotado (a) na **SECRETARIA MUNICIPAL DE TRANSPORTE E TRÂNSITO**, referente ao período aquisitivo **2013/2018**, a partir de **29 DE ABRIL DE 2020 A 29 DE MAIO DE 2020**, conforme Lei nº. 1619/1993, alterada pela Lei nº. 1647/1993.

PORTARIA Nº. 691, DE 29 DE ABRIL DE 2020 CONCEDER Licença Prêmio de 30 DIAS ao (a) servidor (a) **LAURA RODRIGUES DE MATOS**, matrícula **42766**, admitido (a) em **09 DE DEZEMBRO DE 2013**, ocupante do cargo de **AJUDANTE GERAL**, lotado (a) na **SECRETARIA MUNICIPAL DE EDUCAÇÃO**, referente ao período aquisitivo **2013/2018**, a partir de **29 DE ABRIL DE 2020 A 29 DE MAIO DE 2020**, conforme Lei nº. 1619/1993, alterada pela Lei nº. 1647/1993.

PORTARIA Nº. 692, DE 29 DE ABRIL DE 2020 CONCEDER Licença Prêmio de 30 DIAS ao (a) servidor (a) **EDINALDO REALINO TEIXEIRA E SILVA**, matrícula **42875**, admitido (a) em **17 DE DEZEMBRO DE 2013**, ocupante do cargo de **MOTORISTA**, lotado (a) na **SECRETARIA MUNICIPAL DE EDUCAÇÃO**, referente ao período aquisitivo **2013/2018**, a partir de **29 DE ABRIL DE 2020 A 29 DE MAIO DE 2020**, conforme Lei nº. 1619/1993, alterada pela Lei nº. 1647/1993.

PORTARIA Nº. 693, DE 29 DE ABRIL DE 2020 CONCEDER Licença Prêmio de 30 DIAS ao (a) servidor (a) **SYLVIA CRISTINA MOLLO**, matrícula **42924**, admitido (a) em **31 DE JANEIRO DE 2014**, ocupante do cargo de **PROFESSOR DE EDUCAÇÃO BÁSICA I**, lotado (a) na **SECRETARIA MUNICIPAL DE EDUCAÇÃO**, referente ao período aquisitivo **2014/2019**, a partir de **29 DE ABRIL DE 2020 A 29 DE MAIO DE 2020**, conforme Lei nº. 1619/1993, alterada pela Lei nº. 1647/1993.

PORTARIA Nº. 694, DE 29 DE ABRIL DE 2020 CONCEDER Licença Prêmio de 30 DIAS ao (a) servidor (a) **TATIANE BASTOS DA SILVA**, matrícula **43302**, admitido (a) em **24 DE JANEIRO DE 2014**, ocupante do cargo de **AUXILIAR DE DESENVOLVIMENTO DA EDUCAÇÃO BÁSICA (ADEB)**, lotado (a) na **SECRETARIA MUNICIPAL DE EDUCAÇÃO**, referente ao período aquisitivo **2014/2019**, a partir de **29 DE ABRIL DE 2020 A 29 DE MAIO DE 2020**, conforme Lei nº. 1619/1993, alterada pela Lei nº. 1647/1993.

PORTARIA Nº. 695, DE 29 DE ABRIL DE 2020 CONCEDER Licença Prêmio de 30 DIAS ao (a) servidor (a) **SELMA VIANA DOS REIS**, matrícula **43322**, admitido (a) em

23 DE ABRIL DE 2014, ocupante do cargo de **AGENTE DE APOIO EDUCACIONAL**, lotado (a) na **SECRETARIA MUNICIPAL DE EDUCAÇÃO**, referente ao período aquisitivo **2014/2019**, a partir de **29 DE ABRIL DE 2020 A 29 DE MAIO DE 2020**, conforme Lei nº. 1619/1993, alterada pela Lei nº. 1647/1993.

PORTARIA Nº. 696, DE 29 DE ABRIL DE 2020 CONCEDER Licença Prêmio de 30 DIAS ao (a) servidor (a) **MARIA VERANEUDA GOMES NASCIMENTO**, matrícula **44553**, admitido (a) em **16 DE MAIO DE 2014**, ocupante do cargo de **AUXILIAR DE SERVIÇOS GERAIS**, lotado (a) na **SECRETARIA MUNICIPAL DE EDUCAÇÃO**, referente ao período aquisitivo **2014/2019**, a partir de **29 DE ABRIL DE 2020 A 29 DE MAIO DE 2020**, conforme Lei nº. 1619/1993, alterada pela Lei nº. 1647/1993.

PORTARIA Nº. 697, DE 29 DE ABRIL DE 2020 CONCEDER Licença Prêmio de 30 DIAS ao (a) servidor (a) **FABIANO DE MIRANDA SILVA**, matrícula **44954**, admitido (a) em **30 DE JULHO DE 2014**, ocupante do cargo de **OFICIAL ADMINISTRATIVO**, lotado (a) na **SECRETARIA MUNICIPAL DE ADMINISTRAÇÃO**, referente ao período aquisitivo **2014/2019**, a partir de **29 DE ABRIL DE 2020 A 29 DE MAIO DE 2020**, conforme Lei nº. 1619/1993, alterada pela Lei nº. 1647/1993.

PORTARIA Nº. 698, DE 29 DE ABRIL DE 2020 CONCEDER Licença Prêmio de 30 DIAS ao (a) servidor (a) **MARTA APARECIDA FERREIRA**, matrícula **45039**, admitido (a) em **19 DE AGOSTO DE 2014**, ocupante do cargo de **OFICIAL ADMINISTRATIVO**, lotado (a) na **SECRETARIA MUNICIPAL DA FAZENDA**, referente ao período aquisitivo **2014/2019**, a partir de **29 DE ABRIL DE 2020 A 29 DE MAIO DE 2020**, conforme Lei nº. 1619/1993, alterada pela Lei nº. 1647/1993.

PORTARIA Nº. 699, DE 29 DE ABRIL DE 2020 CONCEDER Licença Prêmio de 30 DIAS ao (a) servidor (a) **LILIAN APARECIDA MOREIRA**, matrícula **45454**, admitido (a) em **28 DE JANEIRO DE 2015**, ocupante do cargo de **PROFESSOR DE EDUCAÇÃO BÁSICA I**, lotado (a) na **SECRETARIA MUNICIPAL DE EDUCAÇÃO**, referente ao período aquisitivo **2015/2020**, a partir de **18 DE MAIO DE 2020 A 17 DE JUNHO DE 2020**, conforme Lei nº. 1619/1993, alterada pela Lei nº. 1647/1993.

PORTARIA Nº. 700, DE 29 DE ABRIL DE 2020 CONCEDER Licença Prêmio de 30 DIAS ao (a) servidor (a) **ANA LUCIA BATISTA LEITE**, matrícula **43076**, admitido (a) em **02 DE JANEIRO DE 2014**, ocupante do cargo de **AUXILIAR ADMINISTRATIVO**, lotado (a) na **SECRETARIA MUNICIPAL DE ADMINISTRAÇÃO**, referente ao período aquisitivo **2014/2019**, a partir de **29 DE ABRIL DE 2020 A 29 DE MAIO DE 2020**, conforme Lei nº. 1619/1993, alterada pela Lei nº. 1647/1993.

PORTARIA Nº. 701, DE 29 DE ABRIL DE 2020 CONCEDER Licença Prêmio de 60 DIAS ao (a) servidor (a) **VALDINEZA GAMA DA SILVA**, matrícula **21013**, admitido (a) em **23 DE FEVEREIRO DE 2006**, ocupante do cargo de **PROFESSOR DE EDUCAÇÃO BÁSICA I**, lotado (a) na **SECRETARIA MUNICIPAL DE EDUCAÇÃO**, referente ao período aquisitivo **2011/2016**, a partir de **29 DE ABRIL DE 2020 A 28 DE JUNHO DE 2020**, conforme Lei nº. 1619/1993, alterada pela Lei nº. 1647/1993.

PORTARIA Nº. 702, DE 29 DE ABRIL DE 2020 CONCEDER Licença Prêmio de 60 DIAS ao (a) servidor (a) **GIRLANE CARDOSO DE SOUZA**, matrícula **38041**, admitido (a) em **23 DE JULHO DE 2012**, ocupante do cargo de **AUXILIAR DE SERVIÇOS GERAIS**, lotado (a) na **SECRETARIA MUNICIPAL DE EDUCAÇÃO**, referente ao período aquisitivo **2012/2017**, a partir de **29 DE ABRIL DE 2020**



Atos Oficiais

A 28 DE JUNHO DE 2020, conforme Lei nº. 1619/1993, alterada pela Lei nº. 1647/1993.

PORTARIA Nº. 703, DE 29 DE ABRIL DE 2020 EXONERAR a pedido o (a) Senhor (a) **IARA ESPINOSA ALVES DA CUNHA**, matrícula **41199**, ocupante do cargo de **FARMACÊUTICO** do quadro de pessoal, retroagindo seus efeitos em **23 DE ABRIL DE 2020**.

PORTARIA Nº. 704, DE 29 DE ABRIL DE 2020 EXONERAR a pedido o (a) Senhor (a) **LORENA TORRICO IRIARTE**, matrícula **50740**, ocupante do cargo de **MÉDICO** do

quadro de pessoal, retroagindo seus efeitos em **24 DE ABRIL DE 2020**.

PORTARIA Nº. 705, DE 29 DE ABRIL DE 2020 CONCEDER Licença Prêmio de 30 DIAS ao (a) servidor (a) **PRISCILA SANTOS DA SILVA**, matrícula **43888**, admitido (a) em **10 DE MARÇO DE 2014**, ocupante do cargo de **AJUDANTE GERAL**, lotado (a) na **SECRETARIA MUNICIPAL DE GOVERNO**, referente ao período aquisitivo **2014/2019**, a partir de **29 DE ABRIL DE 2020 A 29 DE MAIO DE 2020**, conforme Lei nº. 1619/1993, alterada pela Lei nº. 1647/1993.

Marco Aurélio dos Santos Neves, Prefeito do Município de Carapicuíba, Estado de São Paulo, usando das atribuições que lhe são conferidas por Lei, **Resolve Nomear** os concursados abaixo relacionados:

Nº PORTARIA	NOME	RG	CPF	CARGO	A PARTIR
706	LEONARDO NASCIMENTO DE FRANCA	35.480.650-6	280.124.248-94	MOTORISTA	13/04/2020
707	JOSE CARLOS MARCOLONGO	23.210.193-0	133.012.158-90	MOTORISTA	13/04/2020
708	EDUARDO ALBINO DE SOUZA	30.369.414-2	269.230.608-26	MOTORISTA	13/04/2020
709	JOAO ANTONIO RAIMUNDO CARDOSO	9.744.764-X	700.145.238-68	MOTORISTA	14/04/2020
710	BRUNO VITOR DUARTE	46.907.909-5	409.693.338-46	MOTORISTA	15/04/2020



Câmara Municipal de Carapicuíba

ATO DA MESA Nº 006/2020

CÉSAR AUGUSTO JOSÉ, PRESIDENTE DA CÂMARA MUNICIPAL DE CARAPICUÍBA, NO ESTADO DE SÃO PAULO, NO USO DAS ATRIBUIÇÕES QUE LHE SÃO CONFERIDAS POR LEI,

CONSIDERANDO a necessidade de aprovação por esta Câmara Municipal de alterações orçamentárias propostas pelo Chefe do Poder Executivo voltadas ao combate ao COVID-19,

CONSIDERANDO o teor do Ato da Mesa de número 004-2020, o qual cuida das medidas de contenção da propagação do coronavírus,

CONSIDERANDO que o período de afastamento social entre os cidadãos tem se mostrado eficiente na redução do contágio do referido vírus,

CONSIDERANDO, por fim, que Sessões Legislativas que sejam absolutamente necessárias possam ser realizadas com segurança desde que tomadas as medidas de segurança indicadas pelo Ministério da Saúde tais como a higienização das mãos com água e sabão ou álcool em gel, o uso de máscaras de proteção, dentre outras.

RESOLVE:

Art. 1º Autorizar a convocação de uma Sessão Ordinária e de uma Sessão Extraordinária a serem realizadas nos dias 28 de abril de 2020 às 18 horas e no dia 30 de abril, às 10 horas, respectivamente, no Plenário da Câmara Municipal de Carapicuíba.

Parágrafo único – Em razão da prevenção de contágio do novo coronavírus, às votações poderão ser feitas pelos vereadores que apresentarem algum fator de risco por meio remoto, prescindindo-se nessas sessões do uso do painel eletrônico.

Art. 2º As Sessões serão realizadas sem a presença do público, ficando o acesso ao Plenário restrito aos vereadores e servidores diretamente ligados à administração da Câmara.

Art. 3º As cópias dos projetos que comporão a pauta destas sessões serão distribuídas por meio eletrônico, ao e-mail institucional dos vereadores.

Art. 4º A realização das Sessões deverá contar com a disponibilização de álcool em gel 70% para higienização das mãos, de máscaras para os participantes, bem como o Plenário deverá passar por higienização prévia.

Publique-se, Registre-se, Comunique-se, Cumpra-se.

Câmara Municipal de Carapicuíba, 23 de abril de 2020.

CÉSAR AUGUSTO JOSÉ
Presidente

RONALDO DE SOUZA
1º. Vice Presidente

VONG LEK LEONG
1º. Secretário

JUCELINO PAULO GONÇALVES
2º. Secretário

JOSE WANDERLEY DE ANDRADE
3º. Secretário

Publicada e registrada na secretaria da Câmara Municipal de Carapicuíba, em data supra.

ATO DA MESA Nº 007/2020

CÉSAR AUGUSTO JOSÉ, PRESIDENTE DA CÂMARA MUNICIPAL DE CARAPICUÍBA, NO ESTADO DE SÃO PAULO, NO USO DAS ATRIBUIÇÕES QUE LHE SÃO CONFERIDAS POR LEI,

CONSIDERANDO a necessidade de aprovação por esta Câmara Municipal de alterações orçamentárias propostas pelo Chefe do Poder Executivo voltadas ao combate ao COVID-19,

CONSIDERANDO o teor do Ato da Mesa de número 004-2020, o qual cuida das medidas de contenção da propagação do coronavírus,

CONSIDERANDO que o período de afastamento social entre os cidadãos tem se mostrado eficiente na redução do contágio do referido vírus,

CONSIDERANDO que Sessões Legislativas que sejam absolutamente necessárias possam ser realizadas com segurança desde que tomadas as medidas de indicadas pelo Ministério da Saúde tais como a higienização das mãos com água e sabão ou álcool em gel, o uso de máscaras de proteção, dentre outras.

CONSIDERANDO a necessidade de se estabelecer regras excepcionais para a realização das Sessões dos dias 28 e 30 de abril de 2020, já que omissão do Regimento Interno nos casos de impossibilidade de comparecimento de Edis *in loco* por força do coronavírus,

RESOLVE:

Art. 1º - Ficam estabelecidas as regras excepcionais para garantir a equidade e a paridade na participação de todos os vereadores nas Sessões dos dias 28 e 30 de abril de 2020.

Art. 2º - Nas referidas Sessões serão pautados exclusivamente projetos emergenciais, em regime de urgência, destinados ao manejo de questões orçamentárias privativas do Executivo.

Art. 3º - A todos os vereadores, a participação nas Sessões ocorrerá pelo aplicativo gratuito Zoom, conforme treinamento oferecido na Câmara em 27 de abril de 2020, sendo facultado que a participação ocorra na Sede da Câmara Municipal desde que, para se garantir o distanciamento de segurança, cada Edil participe da Sessão em seu respectivo gabinete.

Art. 4º - Excepcionalmente ficará dispensada a leitura do expediente, o qual deverá ser retomada e seguir a ordem regimental na sessão ordinária posterior.

Art. 5º - Nestas sessões, em razão da excepcionalidade, a justificativa de voto será concedida por 1 minuto e 30 segundos, seguindo a ordem na qual forem solicitadas.

Publique-se, Registre-se, Comunique-se, Cumpra-se.

Câmara Municipal de Carapicuíba, 27 de abril de 2020.

Publique-se, Registre-se, Comunique-se, Cumpra-se.

Câmara Municipal de Carapicuíba, 27 de abril de 2020.

CÉSAR AUGUSTO JOSÉ
Presidente

RONALDO DE SOUZA
1º. Vice Presidente

VONG LEK LEONG
1º. Secretário

JUCELINO PAULO GONÇALVES
2º. Secretário

JOSE WANDERLEY DE ANDRADE
3º. Secretário

Publicada e registrada na secretaria da Câmara Municipal de Carapicuíba, em data supra.

Carapicuíba realiza Drive Thru de vacinação contra a gripe

Após a conquista do percentual de 99% de idosos vacinados contra a gripe na primeira etapa da campanha, a Prefeitura de Carapicuíba realiza mais uma edição do Drive Thru de vacinação contra a gripe, desta vez na Av. Antônio Faustino (próximo à Praça da Árvore), do dia 4 a 8 de Maio, das 9 às 16 horas.

A terceira etapa da campanha, que começaria a partir de 9/5, foi antecipada para o dia 4/5. Desta forma, o público-alvo das três etapas poderá ser beneficiado com a vacinação sem sair do carro, além de também poder se vacinar nas Unidades Básicas de Saúde.

As doses são destinadas a pessoas com doenças crônicas, profissionais das forças de segurança e salvamento, caminhoneiros, motoristas e cobradores de transporte coletivo, povos indígenas, sistema prisional, pessoas com deficiência, professores, crianças de 6 meses a menores de 6 anos, gestantes, mães no pós-parto (apresentar certidão de nascimento do filho) e pessoas acima de 55 anos. O Dia D acontece dia 9 de maio nas UBS's, para o público-alvo de todas as etapas.

No caso de doentes crônicos é necessário levar o laudo médico, ou re-



ceitório do medicamento para a doença. Além do Drive Thru, a população também pode receber as doses nas Unidades Básicas de Saúde – exceto USF Vila Dirce – de segunda a sexta-feira, das 8 às 16 horas, mediante RG, cartão SUS e carteira de vacinação. É

importante lembrar que a vacina para influenza protege apenas contra a gripe (inclusive o H1N1).

Vacinação de Rotina

A vacinação de rotina, para crianças; jovens e adultos, que devem constar

na Carteira de Vacinação desde o nascimento, estão sendo aplicadas nas Unidades Básicas de Saúde. São vacinas como a BCG, tétano, hepatites, meningite, pentavalente, entre outras. As doses são aplicadas de segunda a sexta-feira, das 8 às 16 horas.

CORONAVÍRUS

Faça sua parte - siga as recomendações

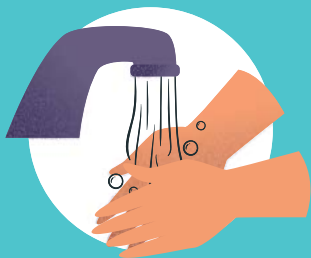

LAVE AS MÃOS



CUBRA BOCA E NARIZ AO TOSSIR OU ESPIRRAR



EVITE AGLOMERAÇÕES E AMBIENTES FECHADOS



NÃO COMPARTILHE OBJETOS PESSOAIS, COMO TALHERES, PRATOS, COPOS OU GARRAFAS

CONFIRA AS INFORMAÇÕES ATUALIZADAS NOS CANAIS OFICIAIS DA PREFEITURA

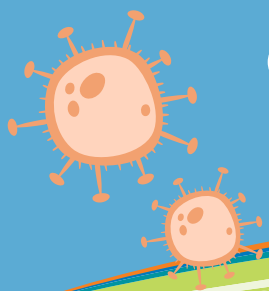

CORONAVÍRUS

Carapicuíba

Sintomas	Coronavírus Os sintomas vão de leves a severos	Resfriado Início gradual dos sintomas	Gripe Início repentino dos sintomas
 Febre	Comum	Raro	Comum
 Cansaço	Às vezes	Às vezes	Comum
 Tosse	Comum (geralmente seca)	Leve	Comum (geralmente seca)
 Espirros	Raro	Comum	Raro
 Dores no corpo e mal-estar	Às vezes	Comum	Comum
 Coriza ou nariz entupido	Raro	Comum	Às vezes
 Dor de garganta	Às vezes	Comum	Às vezes
 Diarreia	Raro	Raro	Às vezes, em crianças
 Dor de cabeça	Às vezes	Raro	Comum
 Falta de ar	Às vezes	Raro	Raro

